

## Einladung

Im Einvernehmen mit dem Vorsitzenden des Ausschusses für Finanzen, Wirtschaft und Soziales, Herrn Lochte, lade ich Sie hiermit zu einer öffentlichen Sitzung am Dienstag, dem 27. Januar 2015, 19:30 Uhr, in Thedinghausen, Mensa der Gudewill-Schule, Jahnstr. 9, ein.

### Tagesordnung:

1. Eröffnung der Sitzung, Feststellung der ordnungsgemäßen Ladung, der Tagesordnung und der Beschlussfähigkeit.
2. Einwohnerfragestunde.
3. Genehmigung des Protokolls über die Sitzung des Ausschusses für Finanzen, Wirtschaft und Soziales am 11.12.2014.
4. Beratung und empf. Beschlussfassung über den Erlass der Haushaltssatzung 2015 einschl. – plan, auch Beratung und empf. Beschlussfassung über den Antrag aus der Gemeinde Riede im Hinblick auf eine bauliche Lösung im Kindertagesstättenbereich.  
-DS-Nr. S.2.17.411, S.2.17.411.M1, S.1.17.411.M2.  
(Ausschuss f. Feuerschutz 02.12.2014, TOP 5;  
Ausschuss f. Umwelt, Wasserwirtschaft, Bau u. Planung 04.12.2014, TOP 4;  
Ausschuss f. Schule, Kultur u. Sport 08.12.2014, TOP 7;  
Ausschuss f. Finanzen, Wirtschaft u. Soziales 11.12.2013, TOP 9,  
DS-Nrn. S.2.17.411.M3 und S.3.17.17.448 sind beigelegt.)
5. Mitteilungen und Anfragen.
6. Einwohnerfragestunde.

( X ) öffentlich

( ) nicht öffentlich

<b>Amt / Aktenzeichen</b>	<b>Datum</b>	<b>Drucksachen Nr.</b>
S / 2 / 912-10	15.01.2015	S. 2. 17. 411. 113

<b>Beratungsfolge</b>	<b>Sitzungstag</b>	<b>TOP</b>	<b>Ergebnis</b>			
			<b>Einstimmig</b>	<b>Ja</b>	<b>Nein</b>	<b>Enthaltung</b>
Ausschuss für Finanzen, Wirtschaft und Soziales	27.01.2015	4				

**Betreff: Haushalt 2014**

- a) Änderungsvorschläge zum Entwurf (Fachausschüsse und Verwaltung)**
- b) Vorläufige Ergebnisse 2014**

**Inhalt der Mitteilung:**

Die Änderungsvorschläge zum Haushaltsentwurf 2015 (Stand 19.11.2014) sind beigelegt  
Seiten 1 bis 5.

**Seite 6** zeigt eine Übersicht über die Ergebnishaushalte 2010 bis 2018 der Gemeinden sowie  
der Samtgemeinde. Bei der Samtgemeinde sind die vorstehenden Änderungsvorschläge  
bereits eingearbeitet.

Da alle Entwürfe der Mitgliedsgemeinden ab 2015 negative Ergebnisse ausweisen, sind in der  
Aufstellung Verbesserungsmöglichkeiten dargestellt:

- Realsteuerhebesätze: + 20%-Punkte
- Gebührenanhebung: 10 %

**Seite 7** zeigt eine Übersicht über die Finanzhaushalte 2014 bis 2018 der Gemeinden sowie der  
Samtgemeinde sowie den Bestand an Zahlungsmitteln am 01.01.2014.

Bei der Samtgemeinde sind die vorstehenden Änderungsvorschläge bereits eingearbeitet.

Auch hier werden die möglichen Einnahmeverbesserungen dargestellt.

Trotzdem weisen die Ergebnisse bis 2018 negative Werte aus, wodurch die Genehmigung der Haushalte trotz der Überschüsse aus den Jahren 2010 bis 2014 in Frage gestellt ist.

Aus diesem Grund wird auf der **Seite 8** die Auswirkung einer Reduzierung der Samtgemeindeumlage von 42% auf 39% auf die Ergebnishaushalte dargestellt.

In der rechten Spalte sind die Ergebnisse der Jahre 2010 bis 2014 ausgewiesen.

Vergleicht man diese mit den verbesserten Ergebnissen 2015 bzw. 2015 und 2016 so zeigt sich, die negativen Ergebnissen - bis auf Emtinghausen - ausgeglichen werden können.

**Seite 9** zeigt die Finanzhaushalte 2015 bis 2018 sowie den Kassenbestand zum 1.1.2015.

Für die Samtgemeinde bedeutet die Reduzierung der SG-Umlage, dass Investitionen ab 2016 durch Kredite finanziert werden müssen. Durch die Zins- und Tilgungsleistungen werden die Ergebnis- und Finanzhaushalte zusätzlich belastet. Diese Belastung ist in den Aufstellung noch nicht enthalten.

Der SGBgm

*Harald Hesse*

A handwritten signature in black ink, consisting of a large, stylized initial 'H' followed by a horizontal line.

## DS-Nr. S.2.17.411 M

## Änderungsvorschläge zum Haushaltsplanentwurf der Samtgemeinde Theedinghausen für das Haushaltsjahr 2015 aufgrund der Beratungen in den Fachausschüssen

### Ergebnishaushalt

Produkt	Sachkonto	Bezeichnung	Einnahme +	Einnahme ./.	Ausgabe +	Ausgabe ./.	neuer Ansatz	Bemerkungen
<b>1. Ausschuss für Feuerschutz am 02.12.2014</b>								
12601	4041000	Beihilfen und Unterstützungsleistungen für Beamte u. Arbeitnehmern			200		5.500	Finanzplan: 5.500, 5.500, 5.500
12601	4221000	Unterhaltung des sonstigen bewegl. Vermögens			35.900		35.900	Finanzplan: 25.000, 25.000, 25.000
12601	4222000	Erwerb geringwertiger Vermögensgegenstände bis 150 €			100		12.100	Finanzplan: 12.000, 12.000, 12.000
12601	4251000	Haltung von Fahrzeugen			1.500		41.500	Finanzplan: 40.000, 40.000, 40.000
12601	4261000	Besondere Aufwendungen für Beschäftigte			26.500		72.900	Finanzplan: 40.000, 40.000, 40.000
12601	4318000	Zuweisungen an übrige Bereiche			7.600		18.000	Finanzplan: 15.000, 15.000, 15.000
12601	4431000	Geschäftsaufwendungen			5.300		10.800	Finanzplan: 7.000, 7.000, 7000
<b>2. Ausschuss für Umwelt, Wasserwirtschaft, Bau und Planung am 04.12.2014</b>								
11108	4241000	Bewirtschaftung der Grundstücke u. baul. Anlagen				4.300	22.000	Finanzplan: 22.000, 22.000, 22.000
21601	4241000	Bewirtschaftung der Grundstücke u. baul. Anlagen				6.000	142.500	Finanzplan: 142.500, 142.500, 142.500
21602	4241000	Bewirtschaftung der Grundstücke u. baul. Anlagen				6.300	33.000	Finanzplan: 33.000, 33.000, 33.000
11108	4211000	Unterhaltung der Grundstücke u. baul. Anlagen				8.500	42.700	
12601	4211000	Unterhaltung der Grundstücke u. baul. Anlagen				6.000	37.800	Finanzplan: 35.000, 35.000, 35.000
21102	4211000	Unterhaltung der Grundstücke u. baul. Anlagen				10.300	21.200	Differenz zum HH, da Übertragungsfehler von der Prioritätenliste zu Approach Finanzplan: 20.000, 20.000, 20.000
21103	4211000	Unterhaltung der Grundstücke u. baul. Anlagen				2.000	29.500	
21104	4211000	Unterhaltung der Grundstücke u. baul. Anlagen			1.000		16.500	
21602	4211000	Unterhaltung der Grundstücke u. baul. Anlagen				7.900	24.400	
52301	4211000	Unterhaltung der Grundstücke u. baul. Anlagen				2.000	14.000	

Produkt	Sachkonto	Bezeichnung	Einnahme +	Einnahme ./.	Ausgabe +	Ausgabe ./.	neuer Ansatz	Bemerkungen
<b>3. Ausschuss für Schule, Kultur und Sport am 08.12.2014</b>								
21601	4318004	Zuweisungen an übrige Bereiche (Patenschaftsprojekt Äthiopien)			2.000		2.000	Finanzplan: 0
<b>4. Ausschuss für Finanzen, Wirtschaft und Soziales am 11.12.2014</b>								
36501	3142000	Zuweisungen für laufende Zwecke von Gemeinden (GV)	46.800 €				201.800 €	Finanzplan: 200.000 €, 200.000. 200.000
36502	4231000	Mieten un Pachten			25.800 €		61.800 €	
36503	4231000	Mieten un Pachten			25.800 €		61.800 €	
36503	4241000	Bewirtschaftung der Grundstücke u. baul. Anlagen			1.600 €		3.800 €	
36504	4012000	Dienstaufwendungen tariflich Beschäftigte			57.900 €		57.900 €	<b>Personalkosten für 3 Springerkräfte in den Kitas</b> Finanzplan: 79.200, 81.000, 83.100
36504	4032000	Beiträge zur gesetzl. Sozialvers. Tariflich Beschäftigte			12.600 €		12.600 €	Finanzplan: 17.400, 17.700, 18.300
36504	4022000	Beiträge zur Versorgungskasse tariflich Beschäftigte			3.700 €		3.700 €	Finanzplan: 5.100, 5.400, 5.400
36504	4431000	Geschäftsaufwendungen (Fahrtkosten)			500 €		500 €	Finanzplan: 700, 700, 700
36504	4261000	Besondere Aufwendungen für Beschäftigte (Fortbildungskosten)			500 €		500 €	Finanzplan: 700, 700, 700
36504	3482000	Erstattungen von Gemeinden (GV)	75.200 €				75.200 €	Finanzplan: 103.100, 105.500, 108.200
36503	3142000	Zuweisungen für laufende Zwecke von Gemeinden (GV)	11.800 €				11.800 €	Zuschuss vom Kreis für Miete Container Krippe
<b>5. Änderungen der Verwaltung</b>								
31520	4222000	Erwerb geringwertiger Vermögensgegenstände bis 150,- Euro			2.000 €		3.000 €	für die Ersatzbeschaffung von Smartphones für die Sozialstation
52301	4431000	Geschäftsaufwendungen			400 €		1.200 €	für Handy- u. Telefonkosten für den Erbhof
12201	4011000	Dienstauszahlungen Beamte			21.200 €		21.200 €	<b>Änderung der Personalkosten wegen neuem Amtsleiter</b> Amt 3 und neuer Kassenleiter Finanzplan: 21.700, 22.200, 22.800
12201	4021000	Beiträge zur Versorgung Beamte			7.400 €		7.400 €	Finanzplan: 7.600, 7.800, 8.000
12201	4041000	Beihilfen, Unterstützungsleistungen für Beamte u Arbeitnehmern			100 €		200 €	Finanzplan: 200, 200, 200
12201	4012000	Dienstaufwendungen tariflich Beschäftigte					66.700	Finanzplan; 68.400, 70.100, 71.900
12201	4022000	Beiträge zur Versorgungskasse tariflich Beschäftigte					4.400 €	Finanzplan: 4.500, 4.600, 4.700



## Änderungsvorschläge zum Haushaltsplanentwurf der Samtgemeinde Thedinghausen für das Haushaltsjahr 2015 aufgrund der Beratungen in den Fachausschüssen

### Finanzhaushalt - Investitionen

Produkt	Bilanzkonto	Sachkonto	Bezeichnung	Einnahme +	Einnahme ./.	Ausgabe +	Ausgabe ./.	neuer Ansatz	Bemerkungen
<b>1. Ausschuss für Feuerschutz am 02.12.2014</b>									
12601	0390000	7873000	Sonstige Bauten des Infrastrukturvermögens			7.500		22.500	Finanzplan: 15.000, 15.000, 15.000
12601	0610000	7831100	Fahrzeuge				10.000	240.000	Finanzplan: 100.000, 100.000, 100.000
12601	0720000	7831100	Betriebs- u. Geschäftsausstattungen über 1.000 €			5.000		20.000	Finanzplan: 15.000, 15.000, 15.000
12601	0750000	7831200	Sammelposten für bewegl. Vermögensgegenstände über 150 bis 1.000 €			47.700		67.700	Finanzplan: 20.000, 20.000, 20.000
<b>2. Ausschuss für Umwelt, Wasserwirtschaft, Bau und Planung am 04.12.2014</b>									
12601	0252000 S	7821000	Gebäude und Aufbauten für Brandschutz				90.000	70.000	Finanzplan: 600.000, 300.000, 0
<b>3. Ausschuss für Schule, Kultur und Sport am 08.12.2014</b>									
21601	0720000	7831100	Betriebs- u. Geschäftsausstattungen über 1.000 €			5.000		79.000	
21601	0750000	7831200	Sammelposten für bewegl. Vermögensgegenstände über 150 bis 1.000 €			9.000		27.700	
21101	0720000	7831100	Betriebs- u. Geschäftsausstattungen über 1.000 €			6.000		10.000	
21101	0750000	7831200	Sammelposten für bewegl. Vermögensgegenstände über 150 bis 1.000 €			200		4.000	
21102	0720000	7831100	Betriebs- u. Geschäftsausstattungen über 1.000 €			6.000		8.000	
21102	0750000	7831100	Sammelposten für bewegl. Vermögensgegenstände über 150 bis 1.000 €				1.100	3.600	
<b>4. Ausschuss für Finanzen, Wirtschaft und Soziales am 11.12.2014</b>									
31520	2111012 H	6812000	Sonderposten aus Investitionszuweisungen von Gemeinden und GV	16.000				16.000	
36503	2111200 H	6812000	Sonderposten aus Investitionszuweisungen von Gemeinden und GV	2.300				2.300	Zuschuss LK Möbel Krippe Container Riede
36503	2111011 H	6811000	Sonderposten aus Investitionszuweisungen vom Land	15.000				15.000	Zuschuss Land Möbel Krippe Container
36501	2111011 H-30001	6811000	Sonderposten aus Investitionszuweisungen vom Land		15.000			0	Berichtigung
36501	2111017 H-30001	6817000	Sonderposten aus Investitionszuweisungen vom übrigen	20.000				20.000	Zuschuss Werder Wichtel Ausbau Emtinghausen
36501	0040017 H-30001	7817000	Sonderposten aus Investitionszuweisungen und - zuschüssen private Unternehmen				-20.000	0	Berichtigung

## Finanzhaushalt - Investitionen

Produkt	Bilanzkonto	Sachkonto	Bezeichnung	Einnahme +	Einnahme ./.	Ausgabe +	Ausgabe ./.	neuer Ansatz	Bemerkungen
<b>5. Änderungen der Verwaltung</b>									
11101	1661071	7865100	Bestand Versorgungsrückl.aktive Bedienstet			600		1.100	versehentlich im Entwurf vergessen
11101	1661072	7865200	Bestand Versorgungsrückl. Versorgungsempf.			3.400		3.400	" "
11104	1661071	7865100	Bestand Versorgungsrückl.aktive Bedienstet			100		100	" "
11106	1661071	7865100	Bestand Versorgungsrückl.aktive Bedienstet			100		100	" "
11108	1661071	7865100	Bestand Versorgungsrückl.aktive Bedienstet			300		300	" "
11109	1661071	7865100	Bestand Versorgungsrückl.aktive Bedienstet			200		200	" "
11112	1661071	7865100	Bestand Versorgungsrückl.aktive Bedienstet			200		200	" "
51101	1661071	7865100	Bestand Versorgungsrückl.aktive Bedienstet			200		200	" "
53801	1661071	7865100	Bestand Versorgungsrückl.aktive Bedienstet			100		100	" "
54701	1661071	7865100	Bestand Versorgungsrückl.aktive Bedienstet			100		100	" "
54701	0350000	7872000	Straßen, Wege, Plätze, Verkehrslenkungsanlagen			10.000		10.000	Ausbau Haltestelle mit Parkplätzen an der Grundschule Morsum gem. Beschluss SGA 22.10.2014
21102	0350000	7872000	Straßen, Wege, Plätze, Verkehrslenkungsanlagen			40.000		40.000	" "
11108	0025000	7831100	DV-Software (über 1.000 €)			31.800		39.900	Anschaffungskosten EDV Programm Personalwirtschaft
				53.300 €	15.000 €	173.500 €	81.100 €		
				38.300 €		92.400 €			

Der Samtgemeindebürgermeister



<u>Ergebnishaushalte</u>	Blender	Emtinghausen	Riede	Thedinghausen	Samtgemeinde	Summe
vorläufige Jahresergebnisse 2010	15.790,37	24.485,40	60.087,83	528.442,61	1.028.428,42	1.657.234,63
vorläufige Jahresergebnisse 2011	-127.187,74	46.335,65	-43.081,52	-499.873,88	1.029.369,17	405.561,68
vorläufige Jahresergebnisse 2012	141.796,41	63.535,95	160.264,91	304.587,57	958.970,70	1.629.155,54
vorläufige Jahresergebnisse 2013	88.600,29	-7.975,54	157.552,07	1.421.299,35	1.054.029,78	2.713.505,95
<b>Zwischensumme einschl. 2013</b>	<b>118.999,33</b>	<b>126.381,46</b>	<b>334.823,29</b>	<b>1.754.455,65</b>	<b>4.070.798,07</b>	<b>6.405.457,80</b>
vorl. Ergebnis 2014, 08.01.2015	47.325,07	-16.859,26	-34.171,06	-161.359,92	1.197.428,52	1.032.363,35
<b>Zwischensumme einschl. 2014</b>	<b>166.324,40</b>	<b>109.522,20</b>	<b>300.652,23</b>	<b>1.593.095,73</b>	<b>5.268.226,59</b>	<b>7.437.821,15</b>
<b>Ergebnishaushalte Entwurf 2015</b>	<b>Blender</b>	<b>Emtinghausen</b>	<b>Riede</b>	<b>Thedinghausen</b>	<b>Samtgemeinde</b>	<b>Summe</b>
Summe ordentliche Erträge	2.639.800	1.449.400	2.737.700	8.012.800	11.301.600	26.141.300
Änderungsliste					-84.800	
Summe ordentliche Aufwendungen	2.830.600	1.623.900	2.945.800	8.785.800	10.923.700	27.109.800
Änderungsliste					-27.300	
Ordentliches Ergebnis (ohne Pos. 20)	-190.800	-174.500	-208.100	-773.000	265.800	-968.500
außerordentliche Erträge	72.600	0	100	0	0	72.700
außerordentliche Aufwendungen						0
außerordentliches Ergebnis (ohne Pos. ehem. Voba Grundstück)	72.600	0	0	0	0	72.700
<b>Jahresergebnis 2015 Entwurf</b>	<b>-118.200</b>	<b>-174.500</b>	<b>-208.000</b>	<b>-773.000</b>	<b>265.800</b>	<b>-895.800</b>
höhere Realsteuern ab 2015	43.200	22.700		161.100		227.000
Gebührenerhöhung 10% vom Ansatz	4.500	2.700	8.000	11.700		26.900
	-70.500	-149.100	-200.000	-600.200	265.800	-641.900
Planergebnis 2016	-213.800	-136.500	-185.900	-439.870	772.000	-204.070
Planergebnis 2017	-260.400	-140.600	-290.200	-521.000	790.900	-421.300
Planergebnis 2018	-301.600	-154.200	-307.500	-590.400	804.500	-549.200
<b>höhere Realsteuern ab 2015</b>	<b>129.600</b>	<b>68.100</b>	<b>483.300</b>	<b>483.300</b>		<b>681.000</b>
<b>Gebührenerhöhung 10% vom Ansatz</b>	<b>27.000</b>	<b>16.200</b>	<b>48.000</b>	<b>70.200</b>		<b>161.400</b>
<b>Summe Finanzplanung 2016 - 2018</b>	<b>-619.200</b>	<b>-347.000</b>	<b>-735.600</b>	<b>-997.770</b>	<b>2.367.400</b>	<b>-332.170</b>
<b>2010 - 2018</b>	<b>-523.376</b>	<b>-386.578</b>	<b>-634.948</b>	<b>-4.874</b>	<b>7.901.427</b>	<b>6.209.851</b>

68  
1=1011

<u>Finanzhaushalte</u>	Blender	Emtinghausen	Riede	Thedinghausen	Samtgemeinde	Summe
Bestand an Zahlungsmitteln am						
Anfang des Haushaltsjahres 2014	469.788	537.372	468.073	2.961.108	2.230.781	6.667.122
vorl. Finanzplan 2014	-272.028	8.668	-96.454	-92.844	63.750	-388.909
voraussichtlicher Bestand an						
Zahlungsmitteln am Ende des						
Haushaltsjahres 2014	197.760	546.040	371.618	2.868.264	2.294.532	6.278.213
Entwurf Finanzplan 2015	-107.000	-217.100	-192.900	-932.500	-581.800	-2.031.300
Haushaltsreste aus Vorjahren	-4.865	0	0	-220.231	-974.475	-1.199.570
höhere Realsteuern ab 2015	43.200	22.700		161.100		227.000
Gebührenerhöhung 10% vom Ansatz	4.500	2.700	8.000	11.700		26.900
Änderungsliste Einzahlungen					-46.500	-46.500
Änderungsliste Auszahlungen					65.100	65.100
Zwischensumme Geldmittel	133.595	354.340	186.718	1.888.333	626.657	3.189.643
Entwurf Finanzplan 2016	-156.500	-102.800	-144.500	-302.070	17.700	-688.170
Entwurf Finanzplan 2017	-209.100	-108.300	-250.700	-236.900	257.100	-547.900
Entwurf Finanzplan 2018	-255.500	-124.100	-269.100	-119.000	540.900	-226.800
höhere Realsteuern ab 2015	129.600	68.100		483.300		681.000
Gebührenerhöhung 10% vom Ansatz	27.000	16.200	48.000	70.200	0	161.400
	-330.905	103.440	-429.582	1.783.863	1.442.357	2.569.173

76

Berechnungsbeispiel für  
eine mögliche Senkung der SG-Umlage

	Jahresergebnis 2015 lt.		Jahresergebnis 2016 lt.		Jahresergebnis 2017 lt.		Jahresergebnis 2018 lt.		Ergebnis	
	Entwurf 2015	Umlage 42 %	Entwurf 2015	Umlage 42 %	Entwurf 2015	Umlage 42 %	Entwurf 2015	Umlage 42 %	2010 - 2014	2015 - 2018
<b>Blender</b>	-118.200	-708.900	-213.800	-734.500	-260.400	-759.200	-301.600	-782.900	-894.000	-894.000
Verbesserung SG Umlage	50.636		52.464		54.229		55.921		213.250	213.250
Realsteuer + 20% Punkte	43.200		43.200		43.200		43.200		172.800	172.800
Gebührenerhöhung	4.500		9.000		9.000		9.000		31.500	31.500
	<b>-19.864</b>		<b>-109.136</b>		<b>-153.971</b>		<b>-193.479</b>		<b>-476.450</b>	<b>166.324,40</b>
<b>Emtinghausen</b>	-174.500	-392.900	-136.500	-407.300	-140.600	-421.100	-154.200	-434.400	-605.800	-605.800
Verbesserung SG Umlage	28.064		29.093		30.079		31.029		118.264	118.264
Realsteuer + 20% Punkte	22.700		22.700		22.700		22.700		90.800	90.800
Gebührenerhöhung	2.700		5.400		5.400		5.400		18.900	18.900
	<b>-121.036</b>		<b>-79.307</b>		<b>-82.421</b>		<b>-95.071</b>		<b>-377.836</b>	<b>109.522,20</b>
<b>Riede</b>	-200.000	-680.900	-185.900	-706.700	-290.200	-731.200	-307.500	-754.700	-983.600	-983.600
Verbesserung SG Umlage	48.636		50.479		52.229		53.907		205.250	205.250
Gebührenerhöhung	8.000		16.000		16.000		16.000		56.000	56.000
	<b>-143.364</b>		<b>-119.421</b>		<b>-221.971</b>		<b>-237.593</b>		<b>-722.350</b>	<b>300.652,23</b>
<b>Thedinghausen</b>	-773.000	-2.307.700	-439.870	-2.371.500	-521.000	-2.441.200	-590.400	-2.508.000	-2.324.270	-2.324.270
Verbesserung SG Umlage	164.836		169.393		174.371		179.143		687.743	687.743
Realsteuer + 20% Punkte	161.100		161.100		161.100		161.100		644.400	644.400
Gebührenerhöhung	11.700		23.400		23.400		23.400		81.900	81.900
	<b>-435.364</b>		<b>-85.977</b>		<b>-162.129</b>		<b>-226.757</b>		<b>-910.227</b>	<b>1.593.095,73</b>
<b>Summe Entwürfe</b>	<b>-1.265.700</b>	<b>-4.090.400</b>	<b>-976.070</b>	<b>-4.220.000</b>	<b>-1.212.200</b>	<b>-4.352.700</b>	<b>-1.353.700</b>	<b>-4.480.000</b>	<b>-4.807.670</b>	<b>-4.807.670</b>
Verbesserung SG Umlage	292.171		301.429		310.907		320.000		1.224.507	1.224.507
Realsteuern	227.000		227.000		227.000		227.000		908.000	908.000
Gebührenerhöhung	18.900		37.800		37.800		37.800		132.300	132.300
	<b>-727.629</b>		<b>-409.841</b>		<b>-636.493</b>		<b>-768.900</b>		<b>-2.542.863</b>	<b>2.169.594,56</b>
<b>Samtgemeinde</b>	265.800	4.090.200	772.000	4.219.700	790.900	4.352.500	804.500	4.479.800	2.633.200	2.633.200
-3,00%	-292.171	97.386	-301.429	100.469	-310.907	103.631	-320.000	106.662	-1.224.507	-1.224.507
	<b>-26.371</b>	<b>-200</b>	<b>470.571</b>	<b>-300</b>	<b>479.993</b>	<b>-200</b>	<b>484.500</b>	<b>-200</b>	<b>1.408.693</b>	<b>1.408.693</b>

Berechnungsbeispiel für  
eine mögliche Senkung der SG-Umlage

**Summe Finanzhaushalt lt Entwurf 2015**

	2015	2016	2017	2018	Kontostand 01.01.2015
<b>Blender</b>					
geringere SG-Umlage	-107.000	-156.500	-209.100	-255.500	-728.100
Haushaltsreste aV	50.636	52.464	54.229	55.921	213.250
Realsteuer + 20% Punkte	-4.865				-4.865
Gebührenerhöhung	43.200	43.200	43.200	43.200	172.800
	4.500	9.000	9.000	9.000	31.500
	<b>-13.529</b>	<b>-51.836</b>	<b>-102.671</b>	<b>-147.379</b>	<b>-117.655</b>
<b>Emtinghausen</b>					
geringere SG-Umlage	-217.100	-102.800	-108.300	-124.100	-552.300
Realsteuer + 20% Punkte	28.064	29.093	30.079	31.029	118.264
Gebührenerhöhung	22.700	22.700	22.700	22.700	90.800
	2.700	5.400	5.400	5.400	18.900
	<b>-163.636</b>	<b>-45.607</b>	<b>-50.121</b>	<b>-64.971</b>	<b>-324.336</b>
					<b>221.704</b>
<b>Riede</b>					
geringere SG-Umlage	-192.900	-144.500	-250.700	-269.100	-857.200
Gebührenerhöhung	48.636	50.479	52.229	53.907	205.250
	8.000	16.000	16.000	16.000	56.000
	<b>-136.264</b>	<b>-78.021</b>	<b>-182.471</b>	<b>-199.193</b>	<b>-595.950</b>
					<b>371.618</b>
					<b>-224.332</b>
<b>Thedinghausen</b>					
geringere SG-Umlage	-932.500	-302.070	-236.900	-119.000	-1.590.470
Haushaltsreste aV	164.836	169.393	174.371	179.143	687.743
Realsteuer + 20% Punkte	-220.231				-220.231
Gebührenerhöhung	161.100	161.100	161.100	161.100	644.400
	11.700	23.400	23.400	23.400	81.900
	<b>-815.095</b>	<b>51.823</b>	<b>121.971</b>	<b>244.643</b>	<b>-396.658</b>
					<b>2.868.264</b>
					<b>2.471.606</b>
<b>Gemeinden</b>					
geringere SG-Umlage	-1.449.500	-705.870	-805.000	-767.700	-3.728.070
Haushaltsreste aV	292.171	301.429	310.907	320.000	1.224.507
Realsteuer + 20% Punkte	-225.095				-225.095
Gebührenerhöhung	204.300	204.300	204.300	204.300	817.200
	26.900	53.800	53.800	53.800	188.300
	<b>-1.151.224</b>	<b>-146.341</b>	<b>-235.993</b>	<b>-189.600</b>	<b>-1.723.158</b>
					<b>3.983.681</b>
					<b>2.260.523</b>
<b>Samtgemeinde</b>					
geringere Umlage	-581.800	17.700	257.100	540.900	233.900
Haushaltsreste aV	-292.171	-301.429	-310.907	-320.000	-1.224.507
Änderungsliste	-974.475				-974.475
	-1.11.600				-111.600
	<b>-1.960.046</b>	<b>-283.729</b>	<b>-53.807</b>	<b>220.900</b>	<b>-2.076.682</b>
					<b>2.294.532</b>
					<b>217.850</b>
<b>Gem. + SG</b>					
	<b>-3.111.270</b>	<b>-430.070</b>	<b>-289.800</b>	<b>31.300</b>	<b>6.278.213</b>
					<b>2.478.373</b>

Werner Hasemann  
als Vorsitzender des Ausschusses für Jugend,  
Sport und Soziales der Gemeinde Riede

An den  
Rat und die Verwaltung der Samtgemeinde Thedinghausen

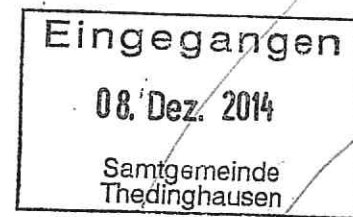

Sehr geehrte Damen und Herren !

In einer gemeinsamen Sitzung von Mitgliedern der Fraktionen des Rates der Gemeinde Riede, der Leitung des Kindergartens Riede und der Elternvertreterin des Kindergartens Riede wurde am 4.12.2014 die derzeitige Situation der Kinderbetreuung in der Gemeinde Riede besprochen. Die Inbetriebnahme der Container ist termingemäß erfolgt, die Betreuung der Kindergartenkinder und der Kinder aus den Krippengruppen ist personell und räumlich gewährleistet und genügt den qualitativen Anforderungen der Aufsichtsbehörde, der Gemeinde und der Eltern.

Die jetzige Belegungssituation und die mittelfristig zu erwartenden Belegungszahlen lassen schon zum heutigen Zeitpunkt erkennen, dass eine bauliche Lösung in Form eines Anbaues an den bestehenden Kindergarten erforderlich wird. Die Teilnehmer der Besprechung waren sich einig in der Bewertung, dass die jetzige Containerlösung eine gute Übergangslösung darstelle. Sie waren sich aber auch der Tatsache bewusst, dass die Betriebserlaubnis nur für ein Jahr ausgesprochen wurde und es eine Option für die Verlängerung um ein weiteres Jahr gäbe. Angemerkt wurde auch, dass die Containerlösung energetisch höchst problematisch sei und auch von daher eine schnelle bauliche Lösung anzustreben sei.

Angesichts der bekannt hohen Miet- und Energiekosten und der zumindest mittelfristig gesicherten Belegungszahlen bitten die Teilnehmer der Besprechungsrunde bei den Beratungen des Haushalts der Samtgemeinde Thedinghausen für 2015 Mittel für die von uns für notwendig gehaltene Baumaßnahme einzuplanen.

Riede, d. 5.12.2014

Für die Fraktion der CDU : Joachim Otten, Rolf Lübckemann

Für die Fraktion der SPD : Harald Lochte, Werner Hasemann, Jürgen Winkelmann

Für die Leitung des Kindergartens Riede : Meike Lange

Für die Elternvertretung des Kindergartens Riede : Kerstin Bär

Zum Finanzausschuss  
Des SG Bgm.

Handwritten signature

# Kosten

⇒ (A)

(B)

pro Gruppe

~ 300.000

Recheräume fehlen noch!

Vorschlag (A) ~ 550.000, ~ T€

(B) ~ 600.000, ~ T€

( da Technik-Räume + Fluchtstiege  
neu geplant / umgesetzt werden )

18/12/16  
Ge

- Ruheräume Krippe nötig
- (A) besser, aber Container müsste  
verrückt werden.  
- eig. Freigez wäre einfacher

08/10/14



ENG PASS  
GARD. - 3  
+ VERBINDUNG VON GRUPPE. ZUM SANITÄRRAUM

ERWEITERUNG

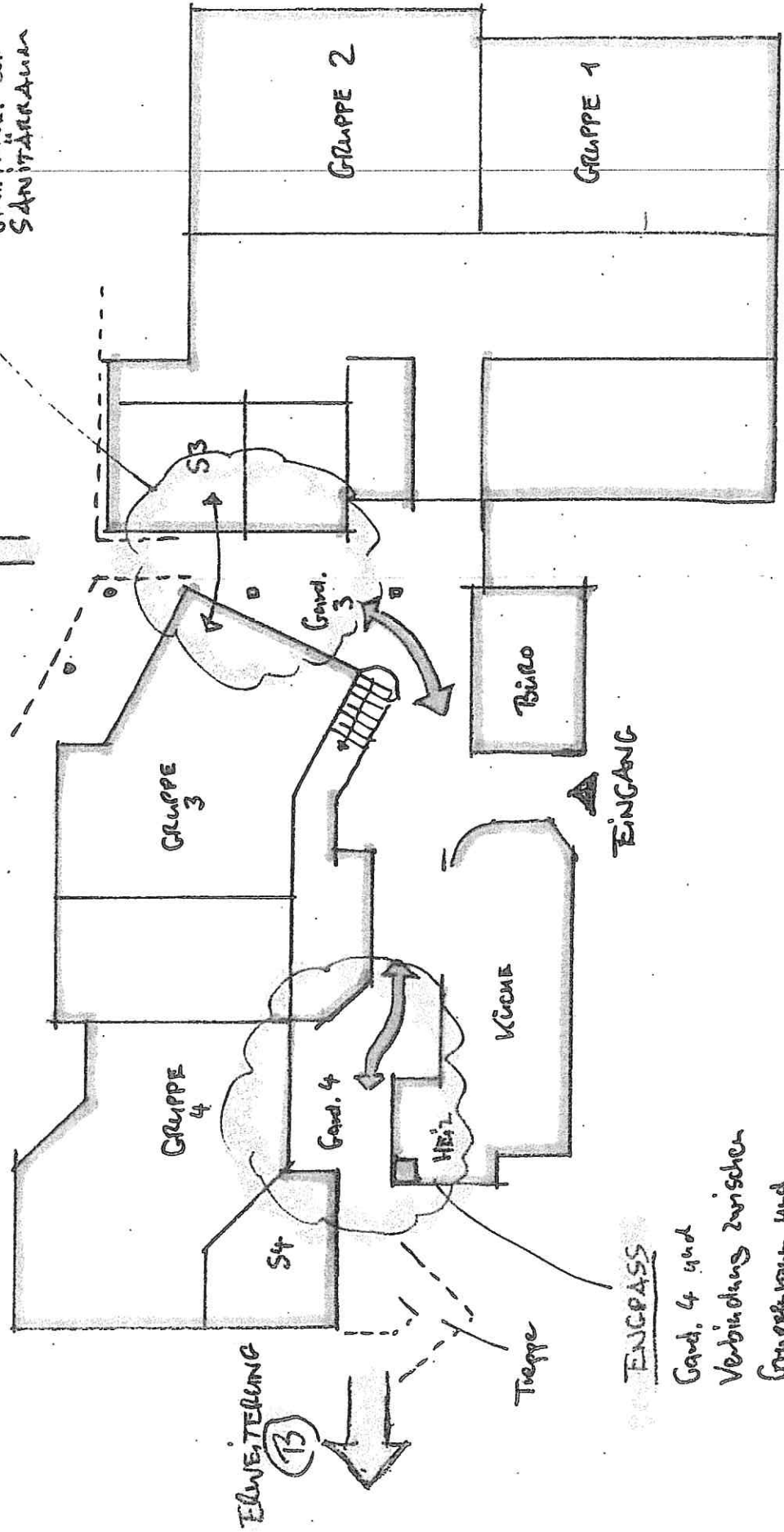
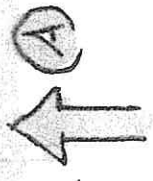

ERWEITERUNG



ENG PASS

Gard. 4 und Verbindung zwischen Gruppenraum und neuer Gard. bzw. Sanitär-Bereich. Heizung?

STOCKHALLE

KINDERGARTEN RIEDE

Künzel · Pohl + Partner  
Architekten + Ingenieure  
Westertor 8 27793 Willich/Lehr  
Tel. 04141 19999 Fax 04141 19999

08/10/14

1.1.2.00

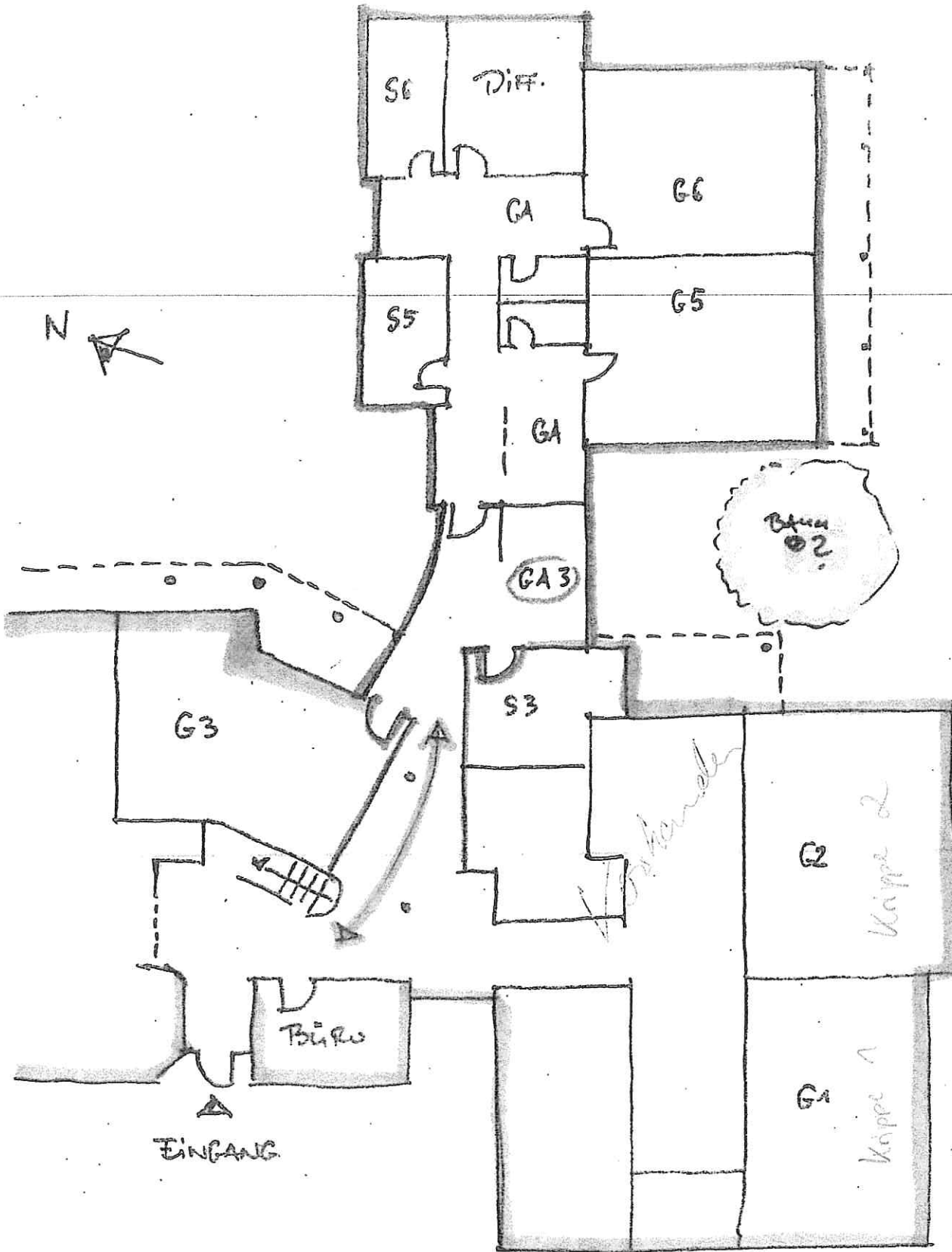

# ERWEITERUNG - KINDERGARTEN - TRIEDE

VORSCHLAG

(A)

N 1:200  
08/10/14

Künzel • Pohl + Partner  
Architekten + Ingenieure  
Westertor 8 27793 Wilkehausen  
Tel. 04451/92992 Fax 92890

ERWEITERUNG  
KINDERGARTEN  
TRIEDE

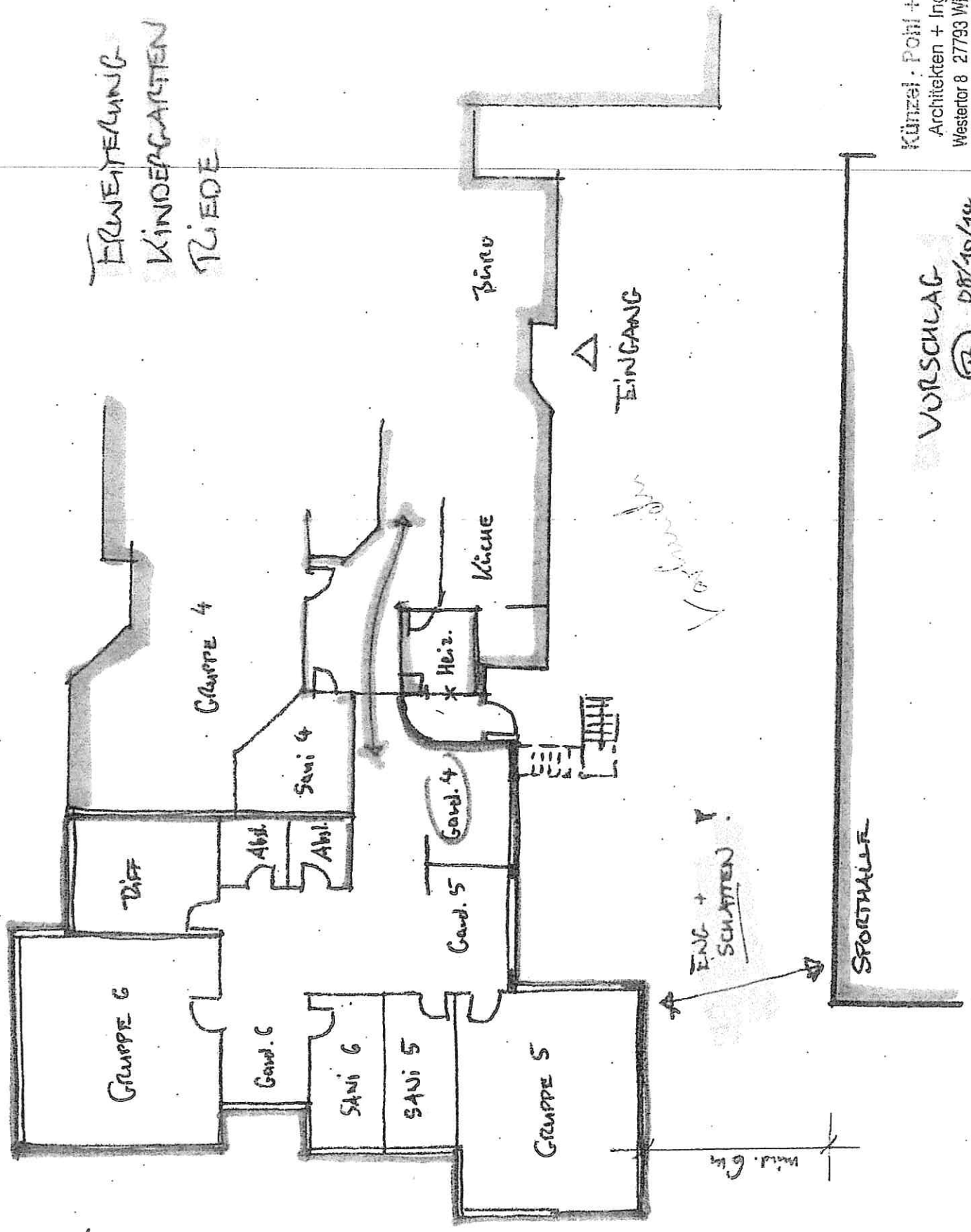

Künzel: Pohl + Partner  
Architekten + Ingenieure  
Westertor 8 27793 Wildeshausen  
Tel. 04431/92892 Fax: 92890

VORSCHLAG  
08/10/14  
1:200

SPORTHALLE

ENG + SCHATTEN!

EINGANG

BüRO

KÜCHE

\* Heiz.

Gard. 4

Gard. 5

SANI 4

Abtl.

Abtl.

GRUPPE 4

DIFF

GRUPPE 6

Gard. 6

SANI 6

SANI 5

GRUPPE 5

Wild. G. 6

Sportplatz

N