

Einladung

Im Einvernehmen mit dem Vorsitzenden des **Ausschusses für Feuerschutz**, Herrn Burkel, lade ich Sie hiermit zu einer öffentlichen Sitzung am Dienstag, dem 02. Dezember 2014, 19:30 Uhr, in Blender, Feuerwehrgerätehaus, Verdener Weg 2c, ein.

Tagesordnung:

1. Eröffnung der Sitzung, Feststellung der ordnungsgemäßen Ladung, der Tagesordnung und der Beschlussfähigkeit.
2. Einwohnerfragestunde.
3. Genehmigung der Niederschrift über die Sitzung des Ausschusses für Feuerschutz am 17.09.2014.
4. Erneute Beratung und empf. Beschlussfassung über den Neubau eines Feuerwehrgerätehauses für die Ortsfeuerwehr Einste-Holtum-Marsch.
(DS-Nr. S.4.17.375.1 ist beigelegt.)
5. Beratung und empf. Beschlussfassung über den Haushaltsplan 2015, soweit diesen Fachausschuss betreffend.
(Der Haushaltsplanentwurf DS-Nr. S.2.17.411 sowie die DS-Nr. S.2.17.411.M1 und die DS-Nrn. S.3.17.414, 415, 416, 417, 418, 419 sind beigelegt.)
6. Mitteilungen und Anfragen.
7. Einwohnerfragestunde.



(Hesse)



Flurstück:
Flur:
Gemarkung:

Gemeinde:
Kreis: Verden
Regierungsbezirk:

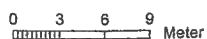
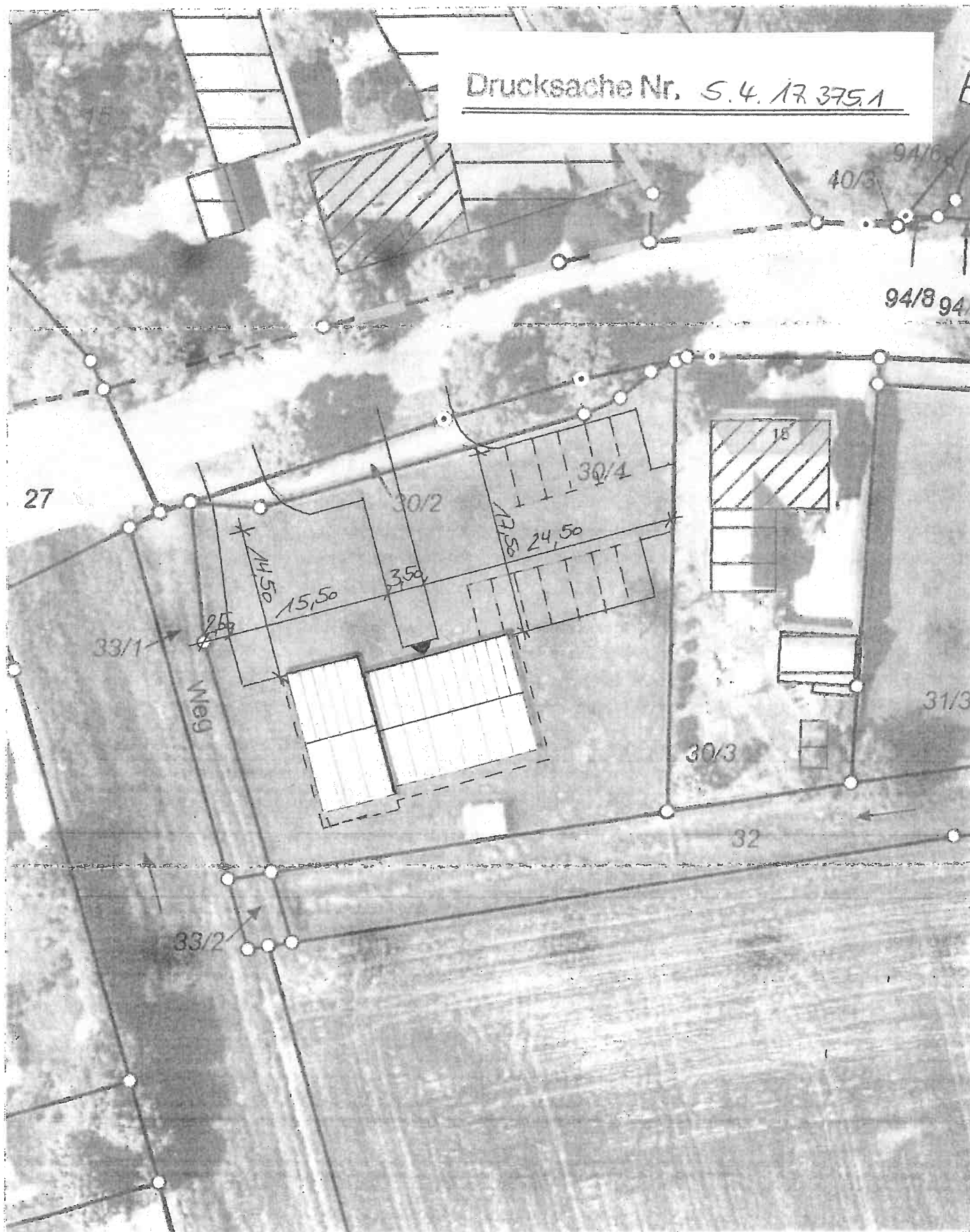
Drucksache Nr. S.4.17.375.1



2. Entwurf

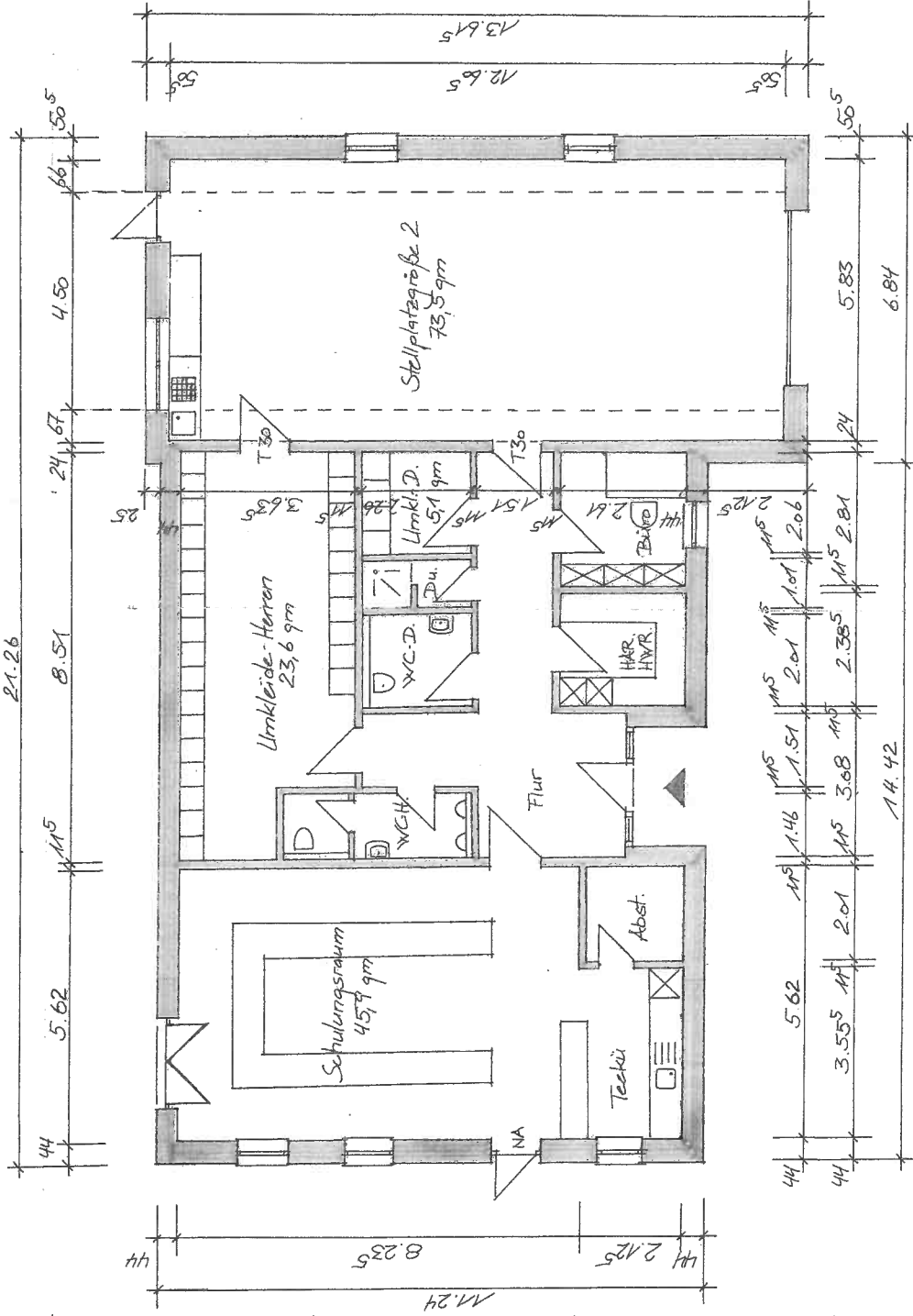

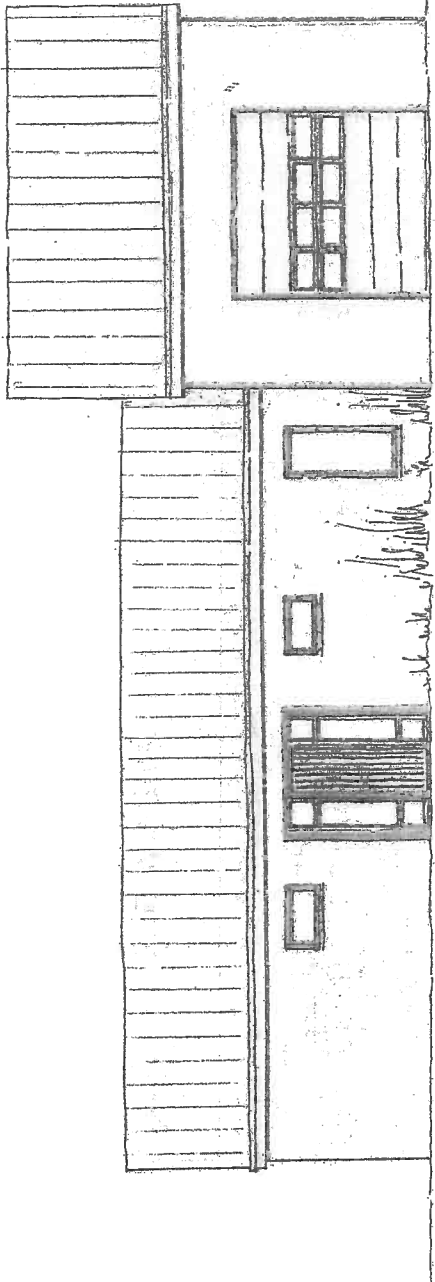

ANSICHT VON DER STRASSE

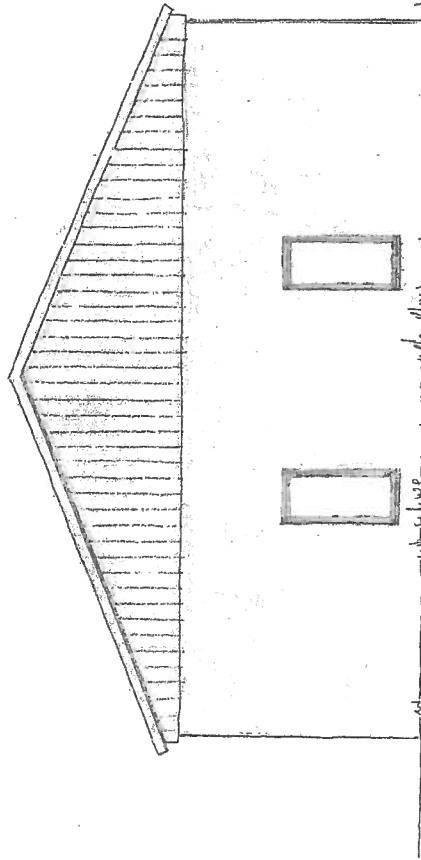

GIEBELANSICHT FAHRZEUGHALLE

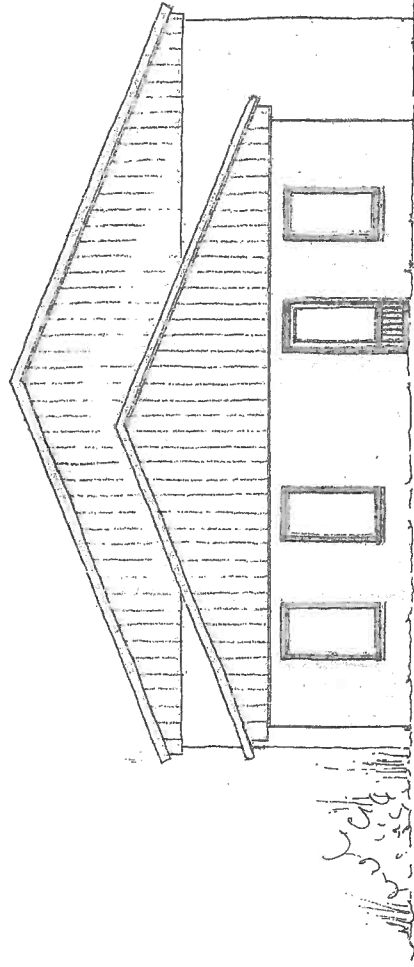

GIEBELANSICHT SOZIALTRAKT

Neubau eines Feuerwehrgebäudes

Bauherr: **Sonntagsmühle Thedinghausen**
 Braunschweiger Straße 10, 27321 Thedinghausen
 Bauort: **Einster Hauptstraße 15c, 27337 Blender**
 Plan E2: **2. Entwurf Ansicht 4/1:100**
 Datum: **24.10.2014**

uh
 Architekturbüro
 Ute Gander
 33073 Bielefeld
 Tel. 0521 333160 • Fax 96011

Kostenberechnung Neubau Feuerwehrgebäude in Einste

Datum: 14.10.2014

Bauherr: Samtgemeinde Thedinghausen, Braunschweiger Straße 10, 27321 Thedinghausen
 Bauort: Einster Hauptstraße 15a, 27337 Blender

Kostengruppe 100

| Pos. | Grundstück | Stk. | m | qm | cbm | EP (Euro) | GP (Euro) | Samtgemeinde | Eigenleistung |
|------|--------------------|------|---|---------|-----|-----------|-----------|--------------|---------------|
| | Grundstückserwerb | | | 1600,00 | | | | | |
| | Abbruch Unterstand | 1 | | | | | | | |

Kostengruppe 200

| Pos. | Erschließung | Stk. | m | qm | cbm | EP (Euro) | GP (Euro) | Samtgemeinde | Eigenleistung |
|------|-------------------------|------|---|----|-----|------------|-------------------|-------------------|-----------------|
| | Rohrdurchlass Graben | 2 | | | | 600,00 € | 1.200,00 € | 1.200,00 € | 0,00 € |
| | SW-Übergabebeschacht | 1 | | | | 1.500,00 € | 1.500,00 € | 1.500,00 € | 0,00 € |
| | RW-Überlauf in Landwehr | 1 | | | | 200,00 € | 200,00 € | 200,00 € | 0,00 € |
| | Gasanschluss | 1 | | | | 1.600,00 € | 1.600,00 € | 1.600,00 € | 0,00 € |
| | Trinkwasseranschluss | 1 | | | | 3.070,00 € | 3.070,00 € | 2.420,00 € | 650,00 € |
| | Stromanschluss | 1 | | | | 1.200,00 € | 1.200,00 € | 1.200,00 € | 0,00 € |
| | Telefonanschluss | 1 | | | | 380,00 € | 380,00 € | 380,00 € | 0,00 € |
| | Summe | | | | | | 9.150,00 € | 8.500,00 € | 650,00 € |

Kostengruppe 300

| Pos. | Erdarbeiten | Stk. | m | qm | cbm | EP (Euro) | GP (Euro) | Samtgemeinde | Eigenleistung |
|------|-----------------------------|------|---|---------|--------|-----------|------------|--------------|---------------|
| | Mutterboden abschieben | | | 1025,00 | | 1,95 € | 1.998,75 € | 1.998,75 € | 0,00 € |
| | Mutterboden abfahren | | | | 220,00 | 5,00 € EP | | | |
| | Sandauffüllung + Verdichten | | | | 520,00 | 11,85 € | 6.162,00 € | 6.162,00 € | 0,00 € |
| | Pflasterunterbau | | | | 200,00 | 25,00 € | 5.000,00 € | 5.000,00 € | 0,00 € |
| | Bettungssplitt | | | | 40,00 | 40,00 € | 1.600,00 € | 1.600,00 € | 0,00 € |

| | | | | | | | | |
|-------------------------|-------|--------|-------|---|--------------------|--------------------|--------------------|---------|
| Horizont. Sperre | 39,53 | | | | 2,50 € | 98,83 € | 98,83 € | 0,00 € |
| Ablebung Fußpunkt | 40,57 | | | | 6,50 € | 263,71 € | 182,57 € | 81,14 € |
| U-Schale | 39,53 | | | | 30,00 € | 1.185,90 € | 1.185,90 € | 0,00 € |
| Fensterleibung | 53,76 | | | | 8,50 € | 456,96 € | 456,96 € | 0,00 € |
| Wanddämmung, 16 cm | | 117,99 | | | 16,00 € | 1.887,84 € | 1.887,84 € | 0,00 € |
| Innenwände, 11,5 cm PB | | 151,85 | | | 39,00 € | 5.922,15 € | 5.922,15 € | 0,00 € |
| Türsturz 1,25 m | 5,00 | | | | 7,50 € | 37,50 € | 37,50 € | 0,00 € |
| Türsturz 1,12 m | 4,50 | | | | 7,50 € | 33,75 € | 33,75 € | 0,00 € |
| Türsturz 1,00 m | 2,00 | | | | 7,50 € | 15,00 € | 15,00 € | 0,00 € |
| F90-Wand, 24 cm PB | | | 13,97 | | 245,00 € | 3.422,65 € | 3.422,65 € | 0,00 € |
| U-Schale | 12,60 | | | | 30,00 € | 378,00 € | 378,00 € | 0,00 € |
| Türsturz 1,25 m | | | | 2 | 45,00 € | 90,00 € | 90,00 € | 0,00 € |
| T30-Zarge einbauen | | | | 2 | 225,00 € | 450,00 € | 450,00 € | 0,00 € |
| VmZ | | 124,96 | | | 84,00 € | 10.496,64 € | 10.496,64 € | 0,00 € |
| Verfugung | | 124,96 | | | 10,50 € | 1.312,08 € | 1.312,08 € | 0,00 € |
| Innenfensterbank Marmor | 9,78 | | | | 35,00 € | 342,30 € | 342,30 € | 0,00 € |
| Summe | | | | | 57.002,64 € | 45.534,97 € | 11.467,68 € | |

| Pos. | Mauer- und Betonarbeiten | Stk. | m | qm | cbm | EP (Euro) | GP (Euro) | Samtgemeinde | Eigenleistung |
|------|--------------------------|------|-------|--------|-------|-----------|-------------|--------------|---------------|
| F | Dämmstreifen | | 29,06 | | | 3,75 € | 108,98 € | 108,98 € | 0,00 € |
| | Stb.-Stützen 24 x 24 cm | | 9,24 | | | 50,00 € | 462,00 € | 462,00 € | 0,00 € |
| | Ablebung | | | 82,53 | | 6,50 € | 536,45 € | 371,39 € | 165,06 € |
| | Außenwand 24 cm PB | | | | 27,66 | 245,00 € | 6.776,70 € | 6.776,70 € | 0,00 € |
| | Sturz über Tor | | 4,00 | | | 70,00 € | 280,00 € | 280,00 € | 0,00 € |
| | Z-Folie | | 29,63 | | | 6,00 € | 177,78 € | 177,78 € | 0,00 € |
| | Horizont. Sperre | | 28,07 | | | 3,75 € | 105,26 € | 105,26 € | 0,00 € |
| | Ablebung Fußpunkt | | 29,63 | | | 6,75 € | 200,00 € | 140,74 € | 59,26 € |
| | U-Schale | | 28,07 | | | 30,00 € | 842,10 € | 842,10 € | 0,00 € |
| | Fensterleibung | | 27,92 | | | 8,50 € | 237,32 € | 237,32 € | 0,00 € |
| | Fenstersturz 1,25 m | | 5,00 | | | 30,00 € | 150,00 € | 150,00 € | 0,00 € |
| | Wanddämmung 12 cm | | | 134,26 | | 14,00 € | 1.879,64 € | 1.879,64 € | 0,00 € |
| | VmZ | | | 128,42 | | 84,00 € | 10.787,28 € | 10.787,28 € | 0,00 € |

| | | | | | |
|--------------|--------|--------------------|--------------------|-----------------|--------|
| Verfugung | 128,42 | 10,50 € | 1.348,41 € | 1.348,41 € | 0,00 € |
| Summe | | 23.891,92 € | 23.667,60 € | 224,32 € | |

| Pos. | Estricharbeiten | Stk. | m | qm | cbm | EP (Euro) | GP (Euro) | Samtgemeinde | Eigenleistung |
|--------------|--------------------------------|------|---|--------|-----|-------------------|-------------------|-------------------|---------------|
| S | Dämmung/Folie/Estrich 16 cm | | | 100,70 | | 22,50 € | 2.265,75 € | 2.265,75 € | 0,00 € |
| | Heizestrich 16 cm | | | 35,50 | | 13,00 € | 461,50 € | 461,50 € | 0,00 € |
| | Aussparung Sauberlaufmatte | 1 | | | | 20,00 € | 20,00 € | 20,00 € | 0,00 € |
| F | Bewehrung/Folie/Verbundestrich | | | 73,10 | | 17,00 € | 1.242,70 € | 1.242,70 € | 0,00 € |
| Summe | | | | | | 3.989,95 € | 3.989,95 € | 3.989,95 € | 0,00 € |

| Pos. | Putzarbeiten | Stk. | m | qm | cbm | EP (Euro) | GP (Euro) | Samtgemeinde | Eigenleistung |
|--------------|----------------------|------|-------|--------|-----|-------------------|-------------------|-------------------|-----------------|
| S | Abkleben Fenster | | | 25,75 | | 5,00 € | 128,75 € | 0,00 € | 128,75 € |
| | Gipsputz | | | 414,15 | | 12,00 € | 4.969,80 € | 4.969,80 € | 0,00 € |
| | Fensterleibung/Sturz | | 68,92 | | | 13,00 € | 895,96 € | 895,96 € | 0,00 € |
| Summe | | | | | | 5.994,51 € | 5.865,76 € | 5.865,76 € | 128,75 € |

| Pos. | Putzarbeiten | Stk. | m | qm | cbm | EP (Euro) | GP (Euro) | Samtgemeinde | Eigenleistung |
|--------------|----------------------|------|-------|--------|-----|-------------------|-------------------|-------------------|-----------------|
| F | Abkleben Fenster | | | 28,70 | | 5,00 € | 143,50 € | 0,00 € | 143,50 € |
| | Kalkzementputz | | | 155,62 | | 15,00 € | 2.334,30 € | 2.334,30 € | 0,00 € |
| | Fensterleibung/Sturz | | 35,92 | | | 8,50 € | 305,32 € | 305,32 € | 0,00 € |
| Summe | | | | | | 2.783,12 € | 2.639,62 € | 2.639,62 € | 143,50 € |

| Pos. | Gerüstarbeiten | Stk. | m | qm | cbm | EP (Euro) | GP (Euro) | Samtgemeinde | Eigenleistung |
|--------------|-----------------------|------|---|----|-----|-------------------|-------------------|-------------------|---------------|
| | Fasadengerüst | 1 | | | | 2.600,00 € | 2.600,00 € | 2.600,00 € | 0,00 € |
| | Verlängerung je Monat | 3 | | | | 156,00 € | 468,00 € | 468,00 € | 0,00 € |
| Summe | | | | | | 3.068,00 € | 3.068,00 € | 3.068,00 € | 0,00 € |

| Pos. | Zimmerarbeiten | Stk. | m | qm | cbm | EP (Euro) | GP (Euro) | Samtgemeinde | Eigenleistung |
|------|----------------------|------|---|----|-----|------------|------------|--------------|---------------|
| S | Nagelbinder | 1 | | | | 6.840,00 € | 6.840,00 € | 6.840,00 € | 0,00 € |
| | Bauschild-Holzgerüst | 1 | | | | 500,00 € | 500,00 € | 0,00 € | 500,00 € |
| | Kleineisenteile | 1 | | | | 300,00 € | 300,00 € | 300,00 € | 0,00 € |

| Pos. | Zimmerarbeiten | Stk. | m | qm | cbm | EP (Euro) | GP (Euro) | Samtgemeinde | Eigenleistung |
|------|---------------------------------|------|-------|--------|-----|--------------|--------------------|-------------------|-------------------|
| F | Nagelbinder | 1 | | | | 4.622,00 € | 4.622,00 € | 4.622,00 € | 0,00 € |
| | | | | | | Summe | 4.622,00 € | 4.622,00 € | 0,00 € |
| S | Dacharbeiten | | | | | | | | |
| | Dachbahn | | 29,60 | 192,40 | | 14,50 € | 2.789,80 € | 2.789,80 € | 0,00 € |
| | Rinneneinhangfolie UV-beständig | | | | | 6,50 € | 192,40 € | 192,40 € | 0,00 € |
| | Konterlattung | | | | | enthalten | | | |
| | Lattung | | | | | enthalten | | | |
| | Tonziegel + Klammern | | 29,60 | 192,40 | | 27,40 € | 5.271,76 € | 2.263,80 € | 3.007,96 € |
| | Stirnbretter | | | | | 8,70 € | 257,52 € | 257,52 € | 0,00 € |
| | Traufschalung | | | 11,84 | | 44,00 € | 520,96 € | 520,96 € | 0,00 € |
| | Traufausbildung mit Belüftung | | 29,60 | | | 10,80 € | 319,68 € | 319,68 € | 0,00 € |
| | Ortgangziegel | | 13,00 | | | 38,00 € | 494,00 € | 494,00 € | 0,00 € |
| | Ortgangbrett | | 13,00 | | | 8,50 € | 110,50 € | 110,50 € | 0,00 € |
| | Ortgangschalung | | | 4,55 | | 93,33 € | 424,65 € | 424,65 € | 0,00 € |
| | Firstausbildung | | 14,80 | | | 44,00 € | 651,20 € | 651,20 € | 0,00 € |
| | Formziegel Entlüftung | 7 | | | | 165,00 € EP | | | |
| | Formziegel Gastherme | 1 | | | | 165,00 € | 165,00 € | 165,00 € | 0,00 € |
| | Anfangsziegel | 1 | | | | 70,00 € | 70,00 € | 70,00 € | 0,00 € |
| | Dachrinne | | 29,60 | | | 24,00 € | 710,40 € | 168,72 € | 541,68 € |
| | Fallrohr | | 12,80 | | | 26,00 € | 332,80 € | 85,76 € | 247,04 € |
| | Stutzen/Laubfang/Befest. | 4 | | | | 120,00 € | 480,00 € | 480,00 € | 0,00 € |
| | Laufsteg | | 14,00 | | | 2,00 € | 28,00 € | 0,00 € | 28,00 € |
| | Wandanschluss | | 13,00 | | | 32,00 € | 416,00 € | 416,00 € | 0,00 € |
| | | | | | | Summe | 13.234,67 € | 9.409,99 € | 3.824,68 € |
| F | Dacharbeiten | | | | | | | | |
| | Dachbahn | | 15,24 | 115,82 | | 14,50 € | 1.679,39 € | 1.679,39 € | 0,00 € |
| | Rinneneinhangfolie UV-beständig | | | | | 6,50 € | 99,06 € | 99,06 € | 0,00 € |

| | | | | enthalten | | | | |
|-------------------------------|--------|---------|------------|-----------|-------------------|--|--|-------------------|
| Konterlattung | 115,82 | | | enthalten | | | | |
| Lattung | 115,82 | | | enthalten | | | | |
| Tonziegel + Klammern | 115,82 | 27,40 € | 3.173,47 € | | 1.362,20 € | | | 1.811,27 € |
| Stirnbretter | | 15,24 | 8,70 € | | 132,59 € | | | 0,00 € |
| Traufschalung | 5,33 | | 44,00 € | | 234,52 € | | | 0,00 € |
| Traufausbildung mit Belüftung | | 15,24 | 10,80 € | | 164,59 € | | | 0,00 € |
| Ortgangsziegel | | 30,40 | 38,00 € | | 1.155,20 € | | | 0,00 € |
| Ortgangbrett | | 30,40 | 8,50 € | | 258,40 € | | | 0,00 € |
| Ortgangschalung | | | 93,33 € | | 993,03 € | | | 0,00 € |
| Firstausbildung | | 7,62 | 44,00 € | | 335,28 € | | | 0,00 € |
| Formziegel Entlüftung | 1 | | 165,00 € | EP | | | | |
| Anfangsziegel | 2 | | 70,00 € | | 140,00 € | | | 0,00 € |
| Dachrinne | | 15,24 | 24,00 € | | 365,76 € | | | 278,89 € |
| Fallrohr | | 9,20 | 26,00 € | | 239,20 € | | | 177,56 € |
| Stutzen/Laubfang/Befest. | 2 | | 120,00 € | | 240,00 € | | | 0,00 € |
| Laufsteg | | 6,00 | 2,00 € | | 12,00 € | | | 12,00 € |
| Summe | | | | | 9.222,49 € | | | 2.279,72 € |

| Pos. | Fenster + Türen | Stk. | m | qm | cbm | EP (Euro) | GP (Euro) | Samtgemeinde | Eigenleistung |
|------|---------------------------------|------|---|----|-----|------------|------------|--------------|---------------|
| | 1 x 1,9 m DK-Element | 4 | | | | 314,00 € | 1.256,00 € | 936,00 € | 320,00 € |
| | 1 x 2,25 m festes Element | 3 | | | | 265,00 € | 795,00 € | 555,00 € | 240,00 € |
| | 1 x 0,65 m DK-Element | 2 | | | | 211,00 € | 422,00 € | 282,00 € | 140,00 € |
| | 1,9 x 0,65 m 2-flüg. Element | 2 | | | | 352,00 € | 704,00 € | 544,00 € | 160,00 € |
| | 1,9 x 2,65 m 2-flüg. Element | 1 | | | | 767,00 € | 767,00 € | 647,00 € | 120,00 € |
| | 1,1 x 2,65 m Außentür | 1 | | | | 2.459,00 € | 2.459,00 € | 2.339,00 € | 120,00 € |
| | 1,1 x 3 m Außentür m. Oberlicht | 1 | | | | 2.918,00 € | 2.918,00 € | 2.788,00 € | 130,00 € |
| | 2,5 x 2,65 m Eingangselement | 1 | | | | 3.228,00 € | 3.228,00 € | 3.068,00 € | 160,00 € |
| | Edelstahlstange außen | 1 | | | | 200,00 € | 200,00 € | 200,00 € | 0,00 € |
| | 1 x 2,26 m Innentür | 3 | | | | 414,00 € | 1.242,00 € | 942,00 € | 300,00 € |
| | 0,9 x 2 m Innentür | 5 | | | | 300,00 € | 1.500,00 € | 1.100,00 € | 400,00 € |
| | 0,75 x 2 m Innentür | 2 | | | | 646,00 € | 1.292,00 € | 1.112,00 € | 180,00 € |
| | T30-Tür | 2 | | | | 701,00 € | 1.402,00 € | 1.242,00 € | 160,00 € |
| | Bodeneinschubtreppe | 1 | | | | 505,00 € | 505,00 € | 385,00 € | 120,00 € |

| | | | | | |
|--------------------------------------|---|--------------------|--------------------|-------------------|--------|
| Türpiktogramme | 8 | 15,00 € | 120,00 € | 120,00 € | 0,00 € |
| Sektionaltor 3,6 x 4 m mit Sichtfeld | 1 | 3.500,00 € | 3.500,00 € | 3.500,00 € | 0,00 € |
| Ampelschaltung Tor | 1 | 500,00 € | 500,00 € | 500,00 € | 0,00 € |
| Summe | | 22.810,00 € | 20.260,00 € | 2.550,00 € | |

| Pos. | Fliesenarbeiten | Stk. | m | qm | cbm | EP (Euro) | GP (Euro) | Samtgemeinde | Eigenleistung |
|--------------|---------------------------------|------|--------|--------|-----|--------------------|--------------------|-------------------|---------------|
| S | Bodenfliesen 30x30 | | | 123,80 | | 59,21 € | 7.330,20 € | 5.473,20 € | 1.857,00 € |
| | Sockelfliese | | | 121,30 | | 11,76 € | 1.426,49 € | 1.426,49 € | 0,00 € |
| | Bodenfliesen 20 x 20 | | | 11,40 | | 61,21 € | 697,79 € | 526,79 € | 171,00 € |
| | Winkelschiene | 3 | 6,00 | | | 13,60 € | 81,60 € | 81,60 € | 0,00 € |
| | Dehnfugenprofil | | 9,20 | | | 4,60 € | 42,32 € | 42,32 € | 0,00 € |
| | Bodeneinlauf | | | | | 50,00 € | 150,00 € | 150,00 € | 0,00 € |
| | Gefälle zum Bodeneinlauf | | | 8,00 | | 48,25 € | 386,00 € | 386,00 € | 0,00 € |
| | Wandfliesen 20x30 | | | 51,50 | | 52,81 € | 2.719,72 € | 2.462,22 € | 257,50 € |
| | Ablagen | | 3,76 | | | 15,84 € | 59,56 € | 59,56 € | 0,00 € |
| | Rundschiene | | 3,76 | | | 13,60 € | 51,14 € | 51,14 € | 0,00 € |
| | Fliesenspiegel | | | 7,23 | | 52,81 € | 381,82 € | 381,82 € | 0,00 € |
| | Siilikonfugen | | 200,00 | | | 4,60 € | 920,00 € | 920,00 € | 0,00 € |
| | Feuchtigkeitsperre Nassbereiche | | | 38,90 | | 18,70 € | 727,43 € | 727,43 € | 0,00 € |
| Summe | | | | | | 14.974,06 € | 12.688,57 € | 2.285,50 € | |

| Pos. | Fliesenarbeiten | Stk. | m | qm | cbm | EP (Euro) | GP (Euro) | Samtgemeinde | Eigenleistung |
|------|------------------------|------|-------|-------|-----|------------|------------|--------------|---------------|
| F | Haftbrücke | | | 73,10 | | 4,80 € | 350,88 € | 350,88 € | 0,00 € |
| | Klinkerplatten | | | 73,10 | | 59,50 € | 4.349,45 € | 4.349,45 € | 0,00 € |
| | Gefälle | | | 73,10 | | 2,55 € | 186,41 € | 186,41 € | 0,00 € |
| | Sockelfliesen | | 30,20 | | | 13,50 € | 407,70 € | 407,70 € | 0,00 € |
| | Hohlkehlsoclel | | 31,52 | | | | | | |
| | Bewegungsfuge | | 5,80 | | | 14,50 € | 84,10 € | 84,10 € | 0,00 € |
| | Stahlstützen einpassen | 8 | | | | 15,00 € EP | | | |
| | Winkelschiene Tür | | 3,00 | | | 44,50 € | 133,50 € | 133,50 € | 0,00 € |
| | Winkelschiene Tor | | 3,60 | | | 44,50 € | 160,20 € | 160,20 € | 0,00 € |
| | Fensterbänke fliesen | | 3,00 | | | 45,00 € | 135,00 € | 135,00 € | 0,00 € |

| | | | | | | | |
|-------------------|-------|--|--|------------|-------------------|-------------------|-------------------|
| Klemmfilz 20 cm | 73,10 | | | 15,00 € | 1.096,50 € | 467,84 € | 628,66 € |
| Dampfsperre | 73,10 | | | 1,80 € | 131,58 € | 36,55 € | 95,03 € |
| Schalbretter | 73,10 | | | 4,00 € | 292,40 € | 21,93 € | 270,47 € |
| OSB-Platten | 73,10 | | | 15,00 € EP | | | |
| Fermacell-Platten | 73,10 | | | 18,00 € | 1.315,80 € | 182,75 € | 1.133,05 € |
| Deckenrand | 36,80 | | | 1,00 € | 36,80 € | 0,00 € | 36,80 € |
| Summe | | | | | 5.065,17 € | 2.901,16 € | 2.164,01 € |

| Pos. | Malerarbeiten | Stk. | m | qm | cbm | EP (Euro) | GP (Euro) | Samtgemeinde | Eigenleistung |
|--------------|-------------------------------------|------|--------|--------|-----|-----------|-------------------|-------------------|-------------------|
| | Schalbretter außen | | | 40,00 | | 22,00 € | 880,00 € | 88,00 € | 792,00 € |
| | Rollgerüst | 1 | | | | 200,00 € | 200,00 € | 200,00 € | 0,00 € |
| S | Folienabdeckung | | | 135,20 | | 1,00 € | 135,20 € | 0,00 € | 135,20 € |
| | Decke spachteln | | | 135,20 | | 4,50 € | 608,40 € | 608,40 € | 0,00 € |
| | Rauhvlies Decke | | | 135,20 | | 5,80 € | 784,16 € | 784,16 € | 0,00 € |
| | Deckenanstrich | | | 135,20 | | 3,50 € | 473,20 € | 101,40 € | 371,80 € |
| | Putzwand grundieren | | | 355,42 | | 1,50 € | 533,13 € | 533,13 € | 0,00 € |
| | Rauhvlies Wand | | | 117,15 | | 5,80 € | 679,47 € | 679,47 € | 0,00 € |
| | Binderanstrich | | | 117,15 | | 3,50 € | 410,03 € | 87,85 € | 322,17 € |
| | Gewebevlies Wand (o. Du., HWR, Ab.) | | | 184,55 | | 8,00 € | 1.476,40 € | 1.476,40 € | 0,00 € |
| | Latexanstrich | | | 238,27 | | 3,80 € | 905,43 € | 250,18 € | 655,25 € |
| | Eckschutzschienen | | 61,75 | | | 5,00 € | 308,75 € | 92,63 € | 216,12 € |
| | Acrylfugen | | 420,00 | | | 1,80 € | 756,00 € | 336,00 € | 420,00 € |
| | Heizkörperanschluss | 12 | | | | 5,00 € | 60,00 € | 0,00 € | 60,00 € |
| | Sauberlaufmatte 1,4 x 2 m | 1 | | | | 140,00 € | 140,00 € | 140,00 € | 0,00 € |
| Summe | | | | | | | 8.350,16 € | 5.377,62 € | 2.972,54 € |

| Pos. | Malerarbeiten | Stk. | m | qm | cbm | EP (Euro) | GP (Euro) | Samtgemeinde | Eigenleistung |
|------|-------------------|------|---|-------|-----|-----------|-----------|--------------|---------------|
| F | Folienabdeckung | | | 73,10 | | 1,00 € | 73,10 € | 0,00 € | 73,10 € |
| | Decke spachteln | | | 73,10 | | 8,00 € | 584,80 € | 584,80 € | 0,00 € |
| | Gewebevlies Decke | | | 73,10 | | 5,80 € | 423,98 € | 423,98 € | 0,00 € |
| | Deckenanstrich | | | 73,10 | | 7,00 € | 511,70 € | 76,76 € | 434,94 € |

| | | | | | | | | | |
|---------------------|---|--------|--|--|--|-------------------|-------------------|-------------------|-------------------|
| Putzwand grundieren | | | | | | 1,50 € | 226,80 € | 226,80 € | 0,00 € |
| Latexanstrich | | 151,20 | | | | 7,00 € | 1.058,40 € | 158,76 € | 899,64 € |
| Eckschutzschienen | | 21,00 | | | | 5,00 € | 105,00 € | 31,50 € | 73,50 € |
| Acrylfugen | | 54,80 | | | | 1,80 € | 98,64 € | 43,84 € | 54,80 € |
| Heizkörperanschluss | 2 | | | | | 5,00 € | 10,00 € | 0,00 € | 10,00 € |
| Summe | | | | | | 3.092,42 € | 1.546,44 € | 1.546,44 € | 1.545,98 € |

Summe Kostengruppe 300
abzüglich 2%

| | | | |
|--------------|---------------------|---------------------|--------------------|
| Summe | 219.694,33 € | 180.381,77 € | 39.312,60 € |
| Summe | 215.300,44 € | 176.774,13 € | 38.526,35 € |

Kostengruppe 400

| Pos. | Sanitär | Stk. | m | qm | cbm | EP (Euro) | GP (Euro) | Samtgemeinde | Eigenleistung |
|--------------|---------------|------|---|----|-----|--------------------|--------------------|-------------------|-------------------|
| | incl. Objekte | 1 | | | | 15.912,35 € | 15.912,35 € | 9.792,35 € | 6.120,00 € |
| Summe | | | | | | 15.912,35 € | 15.912,35 € | 9.792,35 € | 6.120,00 € |

| Pos. | Heizung | Stk. | m | qm | cbm | EP (Euro) | GP (Euro) | Samtgemeinde | Eigenleistung |
|--------------|------------------|------|---|----|-----|--------------------|--------------------|--------------------|-------------------|
| | incl. Heizkörper | 1 | | | | 16.762,05 € | 16.762,05 € | 12.682,05 € | 4.080,00 € |
| Summe | | | | | | 16.762,05 € | 16.762,05 € | 12.682,05 € | 4.080,00 € |

| Pos. | Elektro | Stk. | m | qm | cbm | EP (Euro) | GP (Euro) | Samtgemeinde | Eigenleistung |
|--------------|---------------------|------|---|----|-----|--------------------|--------------------|-------------------|-------------------|
| | Lampen und Leuchten | 1 | | | | 9.393,66 € | 9.393,66 € | 4.821,89 € | 4.571,77 € |
| | | 1 | | | | 3.250,00 € | 3.250,00 € | 3.250,00 € | |
| Summe | | | | | | 12.643,66 € | 12.643,66 € | 8.071,89 € | 4.571,77 € |

Kostengruppe 500

| Pos. | Pflasterarbeiten | Stk. | m | qm | cbm | EP (Euro) | GP (Euro) | Samtgemeinde | Eigenleistung |
|------|----------------------------------|------|--------|--------|-----|-----------|-------------|--------------|---------------|
| | Baustelleneinrichtung | 1 | | | | 297,43 € | 297,43 € | 297,43 € | 0,00 € |
| | Unterbau höhengerecht verdichten | | | 665,00 | | 2,79 € | 1.855,35 € | 0,00 € | 1.855,35 € |
| | bauseitigen Splitt einbringen | | | 665,00 | | | | | |
| | Betonverbundsteine pflastern | | | 665,00 | | 20,72 € | 13.778,80 € | 4.588,50 € | 9.190,30 € |
| | Betonbordsteine | | 130,00 | | | 19,80 € | 2.574,00 € | 2.574,00 € | 0,00 € |

Kostengruppe 700

| Pos. | Baunebenkosten | Stk. | m | qm | cbm | EP (Euro) | GP (Euro) | Samtgemeinde | Eigenleistung |
|------|-----------------------------|------|---|----|-----|--------------------|--------------------|--------------------|-------------------|
| | Richtfest | 1 | | | | 1.680,00 € | 1.680,00 € | 1.680,00 € | 0,00 € |
| | Einweihung | 1 | | | | 1.680,00 € | 1.680,00 € | 0,00 € | 1.680,00 € |
| | Bodengutachten | 1 | | | | 1.000,00 € | 1.000,00 € | 1.000,00 € | 0,00 € |
| | Architektenhonorar | 1 | | | | 23.000,00 € | 23.000,00 € | 23.000,00 € | 0,00 € |
| | Ingenieurkosten | 1 | | | | 11.500,00 € | 11.500,00 € | 11.500,00 € | 0,00 € |
| | Genehmigungskosten/Lageplan | 1 | | | | 3.361,34 € | 3.361,34 € | 3.361,34 € | 0,00 € |
| | Summe | | | | | 42.221,34 € | 42.221,34 € | 40.541,34 € | 1.680,00 € |

Summe

Zusammenstellung der Kostengruppen

| | GP (Euro) | Samtgemeinde | Eigenleistung |
|---------------|---------------------|---------------------|--------------------|
| Summe KG 100 | | | |
| Summe KG 200 | 9.150,00 € | 8.500,00 € | 650,00 € |
| Summe KG 300 | 215.300,44 € | 176.774,13 € | 38.526,35 € |
| Summe KG 400 | 45.318,06 € | 30.546,29 € | 14.771,77 € |
| Summe KG 500 | 22.531,82 € | 9.936,17 € | 12.595,65 € |
| Summe KG 600 | 0,00 € | 0,00 € | 0,00 € |
| Summe KG 700 | 42.221,34 € | 40.541,34 € | 1.680,00 € |
| Netto | 334.521,66 € | 266.297,93 € | 68.223,77 € |
| Mwst. | 63.559,12 € | 50.596,61 € | 12.962,52 € |
| Brutto | 398.080,78 € | 316.894,54 € | 81.186,28 € |

19,00%

aufgestellt: 20.10.2014

(Unterschrift)



evtl. Blitzschutz + jährl. Prüfung

Versicherungen

Absauganlage nur bei Benzin

Architekturbüro

und Ingenieurbüro

H. v. Strabe 33 - 17016 Mersin

Tel. 04531-1983386 - Fax 04531-1983333

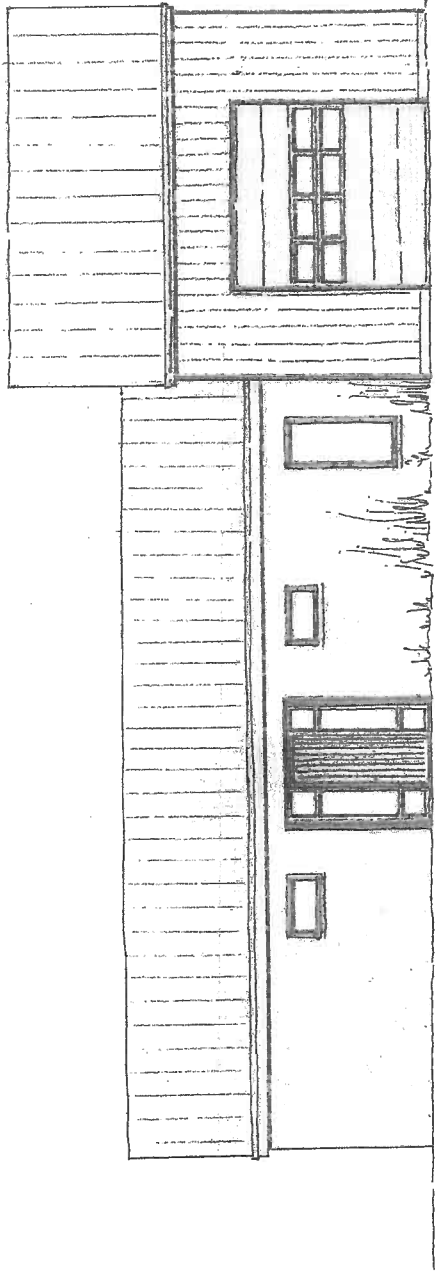

ANSICHT VON DER STRASSE

Handwritten notes in German:
 Die Fassade muss sich nicht
 abheben von der Umgebung
 (The facade must not stand out from the surroundings)

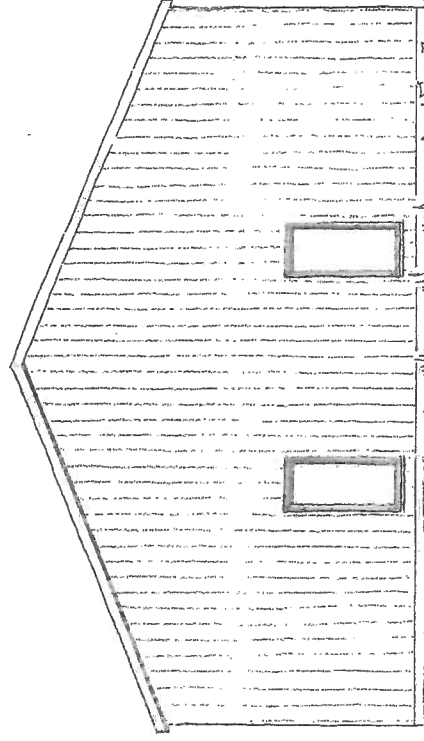

GIEBELANSICHT FAHRZEUGHALLE

Handwritten notes:
 Giebel
 1/2 Höhe
 1/2 Breite
 1/2 Tiefe

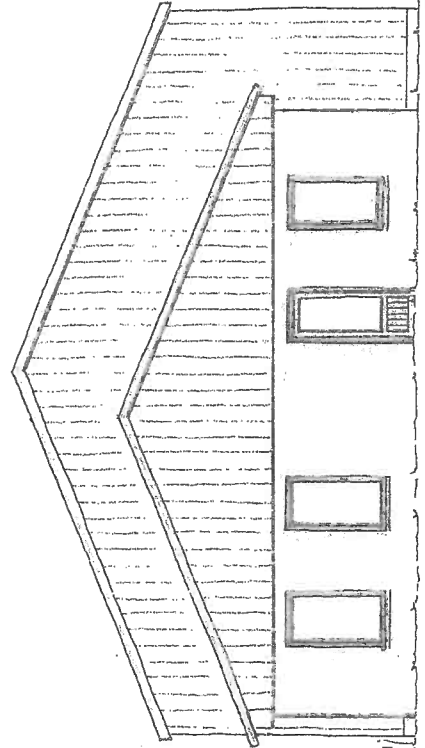

GIEBELANSICHT SOZIALTRAKT

Handwritten notes:
 Giebel
 1/2 Höhe
 1/2 Breite
 1/2 Tiefe

Neubau eines Feuerwehrgebäudes

Bauherr: Samtgemeinde Theedinghausen
 Braunschweiger Straße 10, 27321 Theedinghausen
 Bauort: Einster Hauptstraße 15a, 27337 Blender
 Plan E2: 2. Entwurf Ansichten M1:100
 Datum: 24.10.2014



| Planum | 300,00 | 1,00 € | 300,00 € | 0,00 € | 300,00 € |
|------------------------------|--------|-------------|--------------------|--------------------|-------------------|
| Fundamenttauschub | | 9,80 € | 784,00 € | 0,00 € | 784,00 € |
| SW-Kanal | 80,00 | 26,00 € | 1.040,00 € | 0,00 € | 1.040,00 € |
| RW-Kanal | 40,00 | 26,00 € | 2.470,00 € | 0,00 € | 2.470,00 € |
| RW-Schacht ausheben + setzen | 95,00 | 400,00 € EP | | 0,00 € | 0,00 € |
| RW-Schacht verfüllen | 1 | 29,50 € EP | | 0,00 € | 0,00 € |
| | 31,80 | | | | |
| Summe | | | 19.354,75 € | 14.760,75 € | 4.594,00 € |

| Pos. | Mauer- und Betonarbeiten | Stk. | m | qm | cbm | EP (Euro) | GP (Euro) | Samtgemeinde | Eigenleistung |
|------|---------------------------------|------|-------|--------|-------|------------|------------|--------------|---------------|
| | Auswinkeln | 1 | | | | 300,00 € | 300,00 € | 0,00 € | 300,00 € |
| | Bauwasseranschluss | 1 | | | | 250,00 € | 250,00 € | 250,00 € | 0,00 € |
| | Baustromanschluss | 1 | | | | 450,00 € | 450,00 € | 450,00 € | 0,00 € |
| | Bautoilette, monatlich | 10 | | | | 100,00 € | 1.000,00 € | 1.000,00 € | 0,00 € |
| | RW-Rohrltg. | | 95,00 | | | 5,50 € | 522,50 € | 437,20 € | 85,30 € |
| | SW-Rohrltg. | | 55,00 | | | 18,00 € | 990,00 € | 515,15 € | 474,85 € |
| | Fundamenterder | | 69,63 | | | 3,80 € | 264,59 € | 200,00 € | 64,59 € |
| | Anschlussfahne (1x Blitzschutz) | 2 | | | | enthalten | | | |
| | Betonpumpe | 1 | | | | 52,80 € | 52,80 € | 52,80 € | 0,00 € |
| | Fundamentbeton | | | | 21,91 | 135,00 € | 2.957,85 € | 1.925,45 € | 1.032,40 € |
| | Fundamentbewehrung 500 M | 590 | | | | 2,50 € | 1.475,00 € | 584,10 € | 890,90 € |
| | Fundamentbewehrung IV-S | 350 | | | | 2,50 € | 875,00 € | 448,00 € | 427,00 € |
| | Perimeterdämmung | | | 220,78 | | 16,50 € EP | | | |
| | Noppenfolie | | | 220,78 | | 1,45 € | 320,13 € | 264,94 € | 55,19 € |
| | Sohlen-Randschalung | | 67,55 | | | 4,00 € | 270,20 € | 67,55 € | 202,65 € |
| | Sohlenbeton | | | | 40,68 | 185,00 € | 7.525,80 € | 3.574,96 € | 3.950,84 € |
| | Sohlenbewehrung | 2380 | | | | 2,50 € | 5.950,00 € | 2.356,20 € | 3.593,80 € |
| S | Dämmstreifen | | 39,86 | | | 3,75 € | 149,48 € | 149,48 € | 0,00 € |
| | Stb.-Stützen, 17,5 x 24 cm | | 11,84 | | | 45,00 € | 532,80 € | 532,80 € | 0,00 € |
| | Abklebung | | | 154,51 | | 6,50 € | 1.004,32 € | 695,30 € | 309,02 € |
| | Außenwand, 17,5 cm PB | | | 117,01 | | 45,00 € | 5.265,45 € | 5.265,45 € | 0,00 € |
| | Sturz über Eingang | | 3,00 | | | 70,00 € | 210,00 € | 210,00 € | 0,00 € |
| | Z-Folie | | 40,57 | | | 6,00 € | 243,42 € | 243,42 € | 0,00 € |

| | | | | | | | | |
|-------------------------|-------|--------|-------|--|--------------------|--------------------|--------------------|---------|
| Horizont. Sperre | 39,53 | | | | 2,50 € | 98,83 € | 98,83 € | 0,00 € |
| Abklebung Fußpunkt | 40,57 | | | | 6,50 € | 263,71 € | 182,57 € | 81,14 € |
| U-Schale | 39,53 | | | | 30,00 € | 1.185,90 € | 1.185,90 € | 0,00 € |
| Fensterleibung | 53,76 | | | | 8,50 € | 456,96 € | 456,96 € | 0,00 € |
| Wanddämmung, 16 cm | | 117,99 | | | 16,00 € | 1.887,84 € | 1.887,84 € | 0,00 € |
| Innenwände, 11,5 cm PB | | 151,85 | | | 39,00 € | 5.922,15 € | 5.922,15 € | 0,00 € |
| Türsturz 1,25 m | 5,00 | | | | 7,50 € | 37,50 € | 37,50 € | 0,00 € |
| Türsturz 1,12 m | 4,50 | | | | 7,50 € | 33,75 € | 33,75 € | 0,00 € |
| Türsturz 1,00 m | 2,00 | | | | 7,50 € | 15,00 € | 15,00 € | 0,00 € |
| F90-Wand, 24 cm PB | | | 13,97 | | 245,00 € | 3.422,65 € | 3.422,65 € | 0,00 € |
| U-Schale | 12,60 | | | | 30,00 € | 378,00 € | 378,00 € | 0,00 € |
| Türsturz 1,25 m | 2 | | | | 45,00 € | 90,00 € | 90,00 € | 0,00 € |
| T30-Zarge einbauen | 2 | | | | 225,00 € | 450,00 € | 450,00 € | 0,00 € |
| VmZ | | 124,96 | | | 84,00 € | 10.496,64 € | 10.496,64 € | 0,00 € |
| Verfugung | | 124,96 | | | 10,50 € | 1.312,08 € | 1.312,08 € | 0,00 € |
| Innenfensterbank Marmor | 9,78 | | | | 35,00 € | 342,30 € | 342,30 € | 0,00 € |
| Summe | | | | | 57.002,64 € | 45.534,97 € | 11.467,68 € | |

| Pos. | Mauer- und Betonarbeiten | Stk. | m | qm | cbm | EP (Euro) | GP (Euro) | Samtgemeinde | Eigenleistung |
|--------------|--------------------------|------|-------|-------|-----|-------------------|-------------------|-----------------|---------------|
| F | Dämmstreifen | | 29,06 | | | 3,75 € | 108,98 € | 108,98 € | 0,00 € |
| | Abklebung | | | 82,53 | | 6,50 € | 536,45 € | 371,39 € | 165,06 € |
| | Abklebung Fußpunkt | | 29,63 | | | 6,75 € | 200,00 € | 140,74 € | 59,26 € |
| | VmZ | | | 13,02 | | 84,00 € | 1.093,68 € | 1.093,68 € | 0,00 € |
| | Verfugung | | | 13,02 | | 10,50 € | 136,71 € | 136,71 € | 0,00 € |
| Summe | | | | | | 2.075,81 € | 1.851,50 € | 224,32 € | |

| Pos. | Estricharbeiten | Stk. | m | qm | cbm | EP (Euro) | GP (Euro) | Samtgemeinde | Eigenleistung |
|------|--------------------------------|------|---|--------|-----|-----------|------------|--------------|---------------|
| S | Dämmung/Folie/Estrich 16 cm | | | 100,70 | | 22,50 € | 2.265,75 € | 2.265,75 € | 0,00 € |
| | Heizestrich 16 cm | | | 35,50 | | 13,00 € | 461,50 € | 461,50 € | 0,00 € |
| | Aussparung Sauberlaufmatte | 1 | | | | 20,00 € | 20,00 € | 20,00 € | 0,00 € |
| F | Bewehrung/Folie/Verbundestrich | | | 73,10 | | 17,00 € | 1.242,70 € | 1.242,70 € | 0,00 € |

| | | Summe | | 3.989,95 € | | 3.989,95 € | | 0,00 € | |
|-------|---------------------------------|--------------|-------|-------------------|-----|--------------------|--------------------|--------------------|-----------------|
| Pos. | Putzarbeiten | Stk. | m | qm | cbm | EP (Euro) | GP (Euro) | Samtgemeinde | Eigenleistung |
| S | Abkleben Fenster | | | 25,75 | | 5,00 € | 128,75 € | 0,00 € | 128,75 € |
| | Gipsputz | | | 414,15 | | 12,00 € | 4.969,80 € | 4.969,80 € | 0,00 € |
| | Fensterleibung/Sturz | | 68,92 | | | 13,00 € | 895,96 € | 895,96 € | 0,00 € |
| | | | | | | Summe | 5.994,51 € | 5.865,76 € | 128,75 € |
| <hr/> | | | | | | | | | |
| Pos. | Putzarbeiten | Stk. | m | qm | cbm | EP (Euro) | GP (Euro) | Samtgemeinde | Eigenleistung |
| F | Abkleben Fenster | | | 28,70 | | 5,00 € | 143,50 € | 0,00 € | 143,50 € |
| | Kalkzementputz | | | 56,70 | | 15,00 € | 850,50 € | 850,50 € | 0,00 € |
| | Fensterleibung/Sturz | | 11,00 | | | 8,50 € | 93,50 € | 93,50 € | 0,00 € |
| | | | | | | Summe | 1.087,50 € | 944,00 € | 143,50 € |
| <hr/> | | | | | | | | | |
| Pos. | Gerüstarbeiten | Stk. | m | qm | cbm | EP (Euro) | GP (Euro) | Samtgemeinde | Eigenleistung |
| | Fassadengerüst | 1 | | | | 2.600,00 € | 2.600,00 € | 2.600,00 € | 0,00 € |
| | Verlängerung je Monat | 3 | | | | 156,00 € | 468,00 € | 468,00 € | 0,00 € |
| | | | | | | Summe | 3.068,00 € | 3.068,00 € | 0,00 € |
| <hr/> | | | | | | | | | |
| Pos. | Zimmerarbeiten | Stk. | m | qm | cbm | EP (Euro) | GP (Euro) | Samtgemeinde | Eigenleistung |
| S | Nagelbinder | 1 | | | | 6.840,00 € | 6.840,00 € | 6.840,00 € | 0,00 € |
| | Bauschild-Holzgerüst | 1 | | | | 500,00 € | 500,00 € | 0,00 € | 500,00 € |
| | Kleineisenteile | 1 | | | | 300,00 € | 300,00 € | 300,00 € | 0,00 € |
| | | | | | | Summe | 7.640,00 € | 7.140,00 € | 500,00 € |
| <hr/> | | | | | | | | | |
| Pos. | Stahlhalle | Stk. | m | qm | cbm | EP (Euro) | GP (Euro) | Samtgemeinde | Eigenleistung |
| F | Stahlhalle mit Iso-Verkleidung | 1 | | | | 32.978,70 € | 32.978,70 € | 32.978,70 € | 0,00 € |
| | | | | | | Summe | 32.978,70 € | 32.978,70 € | 0,00 € |
| <hr/> | | | | | | | | | |
| Pos. | Dacharbeiten | Stk. | m | qm | cbm | EP (Euro) | GP (Euro) | Samtgemeinde | Eigenleistung |
| S | Dachbahn | | | 192,40 | | 14,50 € | 2.789,80 € | 2.789,80 € | 0,00 € |
| | Rinneneinhangfolie UV-beständig | | 29,60 | | | 6,50 € | 192,40 € | 192,40 € | 0,00 € |

| | | | | | | | | | | |
|--------------|--------------------------------------|--|--|--|--|------------|------------|--------------------|--------------------|-------------------|
| 1 | 1,1 x 2,65 m Außentür | | | | | 2.459,00 € | 2.459,00 € | 2.339,00 € | 120,00 € | |
| 1 | 1,1 x 3 m Außentür m. Oberlicht | | | | | 2.918,00 € | 2.918,00 € | 2.788,00 € | 130,00 € | |
| 1 | 2,5 x 2,65 m Eingangselement | | | | | 3.228,00 € | 3.228,00 € | 3.068,00 € | 160,00 € | |
| 1 | Edelstahlstange außen | | | | | 200,00 € | 200,00 € | 200,00 € | 0,00 € | |
| 3 | 1 x 2,26 m Innentür | | | | | 414,00 € | 1.242,00 € | 942,00 € | 300,00 € | |
| 5 | 0,9 x 2 m Innentür | | | | | 300,00 € | 1.500,00 € | 1.100,00 € | 400,00 € | |
| 2 | 0,75 x 2 m Innentür | | | | | 646,00 € | 1.292,00 € | 1.112,00 € | 180,00 € | |
| 2 | T30-Tür | | | | | 701,00 € | 1.402,00 € | 1.242,00 € | 160,00 € | |
| 1 | Bodeneinschubtreppe | | | | | 505,00 € | 505,00 € | 385,00 € | 120,00 € | |
| 8 | Türpiktogramme | | | | | 15,00 € | 120,00 € | 120,00 € | 0,00 € | |
| 1 | Sektionaltor 3,6 x 4 m mit Sichtfeld | | | | | 3.500,00 € | 3.500,00 € | 3.500,00 € | 0,00 € | |
| 1 | Ampelschaltung Tor | | | | | 500,00 € | 500,00 € | 500,00 € | 0,00 € | |
| Summe | | | | | | | | 22.810,00 € | 20.260,00 € | 2.550,00 € |

| Pos. | Fliesenarbeiten | Stk. | m | qm | cbm | EP (Euro) | GP (Euro) | Samtgemeinde | Eigenleistung | |
|--------------|---------------------------------|------|--------|--------|-----|-----------|------------|--------------------|--------------------|-------------------|
| S | Bodenfliesen 30x30 | | | 123,80 | | 59,21 € | 7.330,20 € | 5.473,20 € | 1.857,00 € | |
| | Sockelfliese | | | 121,30 | | 11,76 € | 1.426,49 € | 1.426,49 € | 0,00 € | |
| | Bodenfliesen 20 x 20 | | | 11,40 | | 61,21 € | 697,79 € | 526,79 € | 171,00 € | |
| | Winkelschiene | | 6,00 | | | 13,60 € | 81,60 € | 81,60 € | 0,00 € | |
| | Dehnfugenprofil | | 9,20 | | | 4,60 € | 42,32 € | 42,32 € | 0,00 € | |
| | Bodeneinlauf | 3 | | | | 50,00 € | 150,00 € | 150,00 € | 0,00 € | |
| | Gefälle zum Bodeneinlauf | | | 8,00 | | 48,25 € | 386,00 € | 386,00 € | 0,00 € | |
| | Wandfliesen 20x30 | | | 51,50 | | 52,81 € | 2.719,72 € | 2.462,22 € | 257,50 € | |
| | Ablagen | | 3,76 | | | 15,84 € | 59,56 € | 59,56 € | 0,00 € | |
| | Rundschiene | | 3,76 | | | 13,60 € | 51,14 € | 51,14 € | 0,00 € | |
| | Fliesenspiegel | | | 7,23 | | 52,81 € | 381,82 € | 381,82 € | 0,00 € | |
| | Silikonfugen | | 200,00 | | | 4,60 € | 920,00 € | 920,00 € | 0,00 € | |
| | Feuchtigkeitsperre Nassbereiche | | | 38,90 | | 18,70 € | 727,43 € | 727,43 € | 0,00 € | |
| Summe | | | | | | | | 14.974,06 € | 12.688,57 € | 2.285,50 € |

| Pos. | Fliesenarbeiten | Stk. | m | qm | cbm | EP (Euro) | GP (Euro) | Samtgemeinde | Eigenleistung |
|------|-----------------|------|---|-------|-----|-----------|-----------|--------------|---------------|
| F | Haftbrücke | | | 73,10 | | 4,80 € | 350,88 € | 350,88 € | 0,00 € |

| | | | | | | | | |
|------------------------|---|-------|--|--|-------------------|-------------------|-------------------|---------------|
| Klinkerplatten | | 73,10 | | | 59,50 € | 4.349,45 € | 4.349,45 € | 0,00 € |
| Gefälle | | 73,10 | | | 2,55 € | 186,41 € | 186,41 € | 0,00 € |
| Sockelfliesen | | 30,20 | | | 13,50 € | 407,70 € | 407,70 € | 0,00 € |
| Hohlkehlsoclel | | 31,52 | | | | | | |
| Bewegungsfuge | | 5,80 | | | 14,50 € | 84,10 € | 84,10 € | 0,00 € |
| Stahlstützen einpassen | 8 | | | | 15,00 € EP | | | |
| Winkelschiene Tür | | 3,00 | | | 44,50 € | 133,50 € | 133,50 € | 0,00 € |
| Winkelschiene Tor | | 3,60 | | | 44,50 € | 160,20 € | 160,20 € | 0,00 € |
| Fensterbänke fliesen | | 3,00 | | | 45,00 € | 135,00 € | 135,00 € | 0,00 € |
| Verfugung | | 73,10 | | | enthalten | | | |
| dauerelastische Fugen | | 40,80 | | | 3,50 € | 142,80 € | 142,80 € | 0,00 € |
| Endbehandlung | 1 | | | | 350,00 € | 350,00 € | 350,00 € | 0,00 € |
| Summe | | | | | 6.300,04 € | 6.300,04 € | 6.300,04 € | 0,00 € |

| Pos. | Ausbauarbeiten | Stk. | m | qm | cbm | EP (Euro) | GP (Euro) | Samtgemeinde | Eigenleistung |
|------|--------------------------------|------|--------|--------|-----|------------|------------|--------------|---------------|
| S | Kantholz Giebelverkleidung | | 9,00 | | | 12,00 € | 108,00 € | 108,00 € | 0,00 € |
| | Unterspannbahn + Lattung | | | 16,88 | | 8,50 € | 143,48 € | 143,48 € | 0,00 € |
| | Alu-Abtropfprofil | | 11,25 | | | 21,00 € | 236,25 € | 236,25 € | 0,00 € |
| | Trapezblech-Fassade | | | 16,88 | | 32,00 € | 540,16 € | 540,16 € | 0,00 € |
| | Eckverkl./Wand-, Dachanschluss | | 13,40 | | | 15,00 € | 201,00 € | 201,00 € | 0,00 € |
| | Alu-Fensterbänke außen | | 9,80 | | | 29,00 € | 284,20 € | 284,20 € | 0,00 € |
| | Rollgerüst | 1 | | | | 200,00 € | 200,00 € | 200,00 € | 0,00 € |
| | Klemmfilz 20 cm | | | 135,20 | | 15,00 € | 2.028,00 € | 865,28 € | 1.162,72 € |
| | Dampfsperre | | | 135,20 | | 1,80 € | 243,36 € | 67,60 € | 175,76 € |
| | Schalbretter | | | 135,20 | | 4,00 € | 540,80 € | 40,56 € | 500,24 € |
| | OSB-Platten | | | 135,20 | | 15,00 € EP | | | |
| | Fermacell-Platten | | | 135,20 | | 18,00 € | 2.433,60 € | 338,00 € | 2.095,60 € |
| | Deckenrand | | 150,60 | | | 1,00 € | 150,60 € | 0,00 € | 150,60 € |
| | Deckendurchführung | 8 | | | | 50,00 € | 400,00 € | 160,00 € | 240,00 € |
| | Zulage für Akustikdecke | | | 166,33 | | 8,00 € EP | | | |
| | Schachtverkleidung | | | 3,30 | | 80,00 € | 264,00 € | 132,00 € | 132,00 € |
| | Eingangsüberdachung | | | 3,50 | | 150,00 € | 525,00 € | 350,00 € | 175,00 € |

Summe Kostengruppe 300
abzüglich 2%

| | | | |
|--------------|---------------------|---------------------|--------------------|
| | 207.011,26 € | 174.629,03 € | 32.382,27 € |
| Summe | 202.871,04 € | 171.136,45 € | 31.734,62 € |

Kostengruppe 400

| Pos. | Stk. | m | qm | cbm | EP (Euro) | GP (Euro) | Samtgemeinde | Eigenleistung |
|-----------------------------|------|---|----|-----|--------------------|--------------------|--------------------|-------------------|
| Sanitär incl. Objekte | 1 | | | | 15.912,35 € | 15.912,35 € | 9.792,35 € | 6.120,00 € |
| Summe | | | | | 15.912,35 € | 15.912,35 € | 9.792,35 € | 6.120,00 € |
| Heizung incl. Heizkörper | 1 | | | | 16.762,05 € | 16.762,05 € | 12.682,05 € | 4.080,00 € |
| Summe | | | | | 16.762,05 € | 16.762,05 € | 12.682,05 € | 4.080,00 € |
| Elektro | | | | | | | | |
| Lampen und Leuchten | 1 | | | | 9.393,66 € | 9.393,66 € | 4.821,89 € | 4.571,77 € |
| | 1 | | | | 3.250,00 € | 3.250,00 € | 3.250,00 € | 0,00 € |
| Summe | | | | | 12.643,66 € | 12.643,66 € | 8.071,89 € | 4.571,77 € |

Kostengruppe 500

| Pos. | Stk. | m | qm | cbm | EP (Euro) | GP (Euro) | Samtgemeinde | Eigenleistung |
|----------------------------------|------|--------|--------|-----|-----------|-------------|--------------|---------------|
| Pflasterarbeiten | | | | | | | | |
| Baustelleneinrichtung | 1 | | | | 297,43 € | 297,43 € | 297,43 € | 0,00 € |
| Unterbau höhengerecht verdichten | | | 665,00 | | 2,79 € | 1.855,35 € | 0,00 € | 1.855,35 € |
| bauseitigen Splitt einbringen | | | 665,00 | | enthalten | | | |
| Betonverbundsteine pflastern | | | 665,00 | | 20,72 € | 13.778,80 € | 4.588,50 € | 9.190,30 € |
| Betonbordsteine | | 130,00 | | | 19,80 € | 2.574,00 € | 2.574,00 € | 0,00 € |
| Anarbeiten an Radweg | | 10,00 | | | 7,99 € | 79,90 € | 79,90 € | 0,00 € |
| Anarbeiten zur Straße | | 12,00 | | | 10,85 € | 130,20 € | 130,20 € | 0,00 € |
| Hofeinläufe | 3 | | | | 174,56 € | 523,68 € | 523,68 € | 0,00 € |
| Absperrschieber | 1 | | | | 100,00 € | 100,00 € | 100,00 € | 0,00 € |
| Brechsand | | | 665,00 | | enthalten | | | |
| Parkplätze markieren | | 66,00 | | | 7,77 € | 512,82 € | 512,82 € | 0,00 € |

| | | | | | | | | |
|------------------|-------|--------|--|--|--------------------|-------------------|--------------------|----------|
| Kiesstreifen | 62,00 | | | | 18,22 € | 1.129,64 € | 1.129,64 € | 0,00 € |
| Regenwassermulde | | 60,00 | | | 10,00 € | 600,00 € | 0,00 € | 600,00 € |
| Hecke pflanzen | 75,00 | | | | 8,00 € | 600,00 € | 0,00 € | 600,00 € |
| Grassaat | | 500,00 | | | 0,10 € | 50,00 € | 0,00 € | 50,00 € |
| Pfosten + Tau | 30,00 | | | | 10,00 € | 300,00 € | 0,00 € | 300,00 € |
| Summe | | | | | 22.531,82 € | 9.936,17 € | 12.595,65 € | |

Kostengruppe 600

| Pos. | Ausstattung | Stk. | m | qm | cbm | EP (Euro) | GP (Euro) | Samtgemeinde | Eigenleistung |
|--------------|------------------------------|------|---|----|-----|-------------------|-------------------|-------------------|---------------|
| | Garderobenhaken | | | | | | | | |
| | Umkleideschränke | | | | | | | | |
| | Stühle | | | | | | | | |
| | Tische | | | | | | | | |
| | Ordnerregal | | | | | | | | |
| | Telefonanlage | | | | | | | | |
| | Kopierer/Scanner/Drucker/Fax | | | | | | | | |
| | Theke/Kaffeemaschine | | | | | | | | |
| | Teeküche /Spüle | | | | | | | | |
| | Spülmaschine | | | | | | | | |
| | Plissee-Vorhänge | | | | | | | | |
| | Arbeitsplatte | | | | | | | | |
| | Hochschrank | | | | | | | | |
| | Waschmaschine | | | | | | | | |
| | Werkbank | | | | | | | | |
| | Werkzeughalterung | | | | | | | | |
| Summe | | | | | | 1.680,00 € | 1.680,00 € | 1.680,00 € | 0,00 € |

Kostengruppe 700

| Pos. | Baunebenkosten | Stk. | m | qm | cbm | EP (Euro) | GP (Euro) | Samtgemeinde | Eigenleistung |
|------|----------------|------|---|----|-----|------------|------------|--------------|---------------|
| | Richtfest | 1 | | | | 1.680,00 € | 1.680,00 € | 1.680,00 € | 0,00 € |

Anhangnummer: Bekleidung-001

In den vergangenen Haushaltsjahren hat sicher gezeigt, dass außergewöhnliche Bedarfe im Bereich der Bekleidung durch Eintritt neuer Mitglieder oder Aufnahme von Doppelmemberschaften entstanden sind.

Des Weiteren können wir immer wieder von freien Lehrgangsplätzen im Atemschutzbereich aus anderen Kommunen im Landkreis profitieren, sodass auch dadurch ein Mehrbedarf an Atemschutzbekleidung entstanden ist.

Insbesondere vor dem Hintergrund der Demographischen Entwicklungen ist es mehr als ärgerlich, wenn man gut ausgebildete Feuerwehrmitglieder verliert, weil man ihnen erst im kommenden Haushaltsjahr eine persönliche Schutzausrüstung anbieten kann.

Eine Möglichkeit ist eine erweiterte Ausstattung der Kleiderkammer zu betreiben, um diese Bedarfe zu decken.

Besser ist meiner Meinung nach die Schaffung eines Pools mit 10.000,00 €, um solche nicht vorhersehbaren Bedarfe decken zu können und nicht Kleidung in der Kleiderkammer vorzuhalten, die nur eine begrenzte Einsatzzeit (z.B. 10 Jahren) hat.

Diese Mittel dürfen nur ausgeben werden, wenn der GBM und eine Person aus der Verwaltung (z.B. SGBgm, OAL, Schabearbeiterin Feuerwehr) oder Vertreter im Amt diese Mittel freigegeben.

Der Betrag von 10.000,00 Euro scheint geboten, da eine AGT-Schutzausrüstung ca. 500,00 Euro kostet (Einsatzüberjacke, Einsatzüberhose), wenn das Mitglied noch keine Ausrüstung hat kommen 400,00 € dazu (Helm, Stiefel, Handschuhe).

Ansatz: 10.000,00€

↳ beim Gespräch am 20.11.14 um 50% reduziert = 5.000 €

Sonderausgaben: 002

Grundgedanke:

Fit for Feuerwehr!!!

1. Der Träger der Feuerwehr unterstützt seine Atemschutz Geräte Träger finanziell um sich professionell fit zu halten.
2. Praxen aus der Samtgemeinde, die Fitness anbieten, unterstützen die Atemschutz Geräte Träger.
3. Die entstehenden Kosten sollten gedrittelt werden (SG, AGT, Fitnessbetrieb).

Mein Vorschlag:

Zusammenkunft Samtgemeinde Vertreter, Praxen/Betriebe welche Fitness anbieten, Gemeindebrandmeister und Gem. Atemschutzbeauftragter, um solch ein Projekt zu besprechen

Zurzeit verfügt die Samtgemeinde über 125 AGT

Die Stadt Verden stellt den Atemschutz Geräte Trägern(100) jährlich 10.000 € zu Verfügung, um sich fit zu halten.

Erstellt am 19.10.14 von
Jens Gieschen

Eingesehen 19.10.14 per EMail ✓

↳ beim Gespräch am 20.11.14 auf 2.500 € gekürzt.

JUGENDFEUERWEHREN
DER SAMTGEMEINDE THEDINGHAUSEN



Stv. GJFW Udo Krause An der Rottkuhle 7, 27321 Thedinghausen

An die
Samtgemeinde Thedinghausen
zu Hd. Herrn Horst Meyer
Braunschweiger Straße 10
27321 Thedinghausen

Eingegangen

17. Okt. 2014

Samtgemeinde
Thedinghausen

Stv. Gemeinde-Jugendfeuerwehrwart

Udo Krause
An der Rottkuhle 7
27321 Thedinghausen
Telefon: 04204/69004
Handy: 01607172222
gjfw@samtgemeinde-feuerwehr.de

Thedinghausen, 14. Oktober 2014

Antrag auf finanzielle Unterstützung

Sehr geehrter Herr Meyer,

wie im Vorfeld schon einmal mündlich mit Ihnen besprochen planen wir für die Jugendfeuerwehren der Samtgemeinde ein Zeltlager am letzten Wochenende der Sommerferien 2015 in Otterndorf an der Nordsee.

Das Zeltlager wird von Donnerstag bis Montag stattfinden sodass wir für 4 Tage das Zeltlager bezahlen müssten. Je nach Gruppengröße, zurzeit gehen wir von 60-70 Personen aus, liegt der Preis pro Person und Tag bei 19,50€ inkl. Vollpension und Nutzung der umfangreichen Freizeitangebote.

Hochgerechnet kommen wir mit Bustransfer auf eine ungefähre Summe von ca. 6500,- € ✓

Daher bitte ich Sie zu prüfen ob wir, wie auch die Vereine, ein/drittel der Gesamtkosten bezuschusst bekommen können. Den zweiten Teil übernehmen die Jugendfeuerwehren der Samtgemeinde Thedinghausen und den letzten Teil übernehmen die Jugendfeuerwehren oder die Teilnehmer selbst.

Des Weiteren richten wir am 18.07.2015 das Kreis-Spiel ohne Grenzen in unserer Gemeinde aus. Für die Erstellung der Spiele und die Versorgung der Wertungsrichter sowie der zahlreichen Ehrengäste rechnen wir mit Ausgaben von 600€-800€. Auch hierfür bitten wir um eine finanzielle Unterstützung. ✓

Wir bedanken uns im Voraus für die Wohlwollende Prüfung

Mit freundlichen Grüßen

Udo Krause
Stv. Gemeinde-Jugendfeuerwehrwart



2. Ermittlung der Ausbildungskosten der Freiwilligen Feuerwehren 2015

Produkt 12601, PSK Nr. 4261000

In dem gemeinsamen Gespräch mit dem Vorsitzenden des Feuerschutzausschusses, Herrn Burkel, Herrn Samtgemeindebürgermeister Hesse, Gemeindebrandmeister Köster und stellvertretenden Gemeindebrandmeister von Hollen am 20.11.2014 wurden die Mittel entgegen den Meldungen aus den Wehren nach realistischen Einschätzungen leicht reduziert:

a) Aus- und Fortbildung:

| | |
|--|--------------------|
| 40 Lehrgänge an der Landesfeuerweherschule x 625,00 € (20 Lehrgänge wurden für das 1. Halbjahr zugesagt) | 25.000,00 € |
| 50 technische Lehrgänge an der FTZ Verden x 28,00 € | 1.400,00 € |
| Kosten für Samtgemeinde-Truppmannlehrgang (incl. Erste-Hilfe): | 2.300,00 € |
| Kosten für Einsatzübungen | 500,00 € |
| Zuschuß an FF Felde für überregionale Aktivitäten | 0,00 € |
| Fortbildung Vollzugsbeamte - OBM u. Stellv. | 2.000,00 € |
| Brandübungscontainer Achim (Heißausbildung AGT) (a 97 €) | 3.000,00 € |
| Reserve für hohe Verdienstauffälle | 1.500,00 € |
| Summe: | <u>35.700,00 €</u> |

b) Kosten für Führerscheine

| | |
|--|--------------------|
| 8 x Gesundheitstest für FS Klasse 2 bzw. C a 100,00 € | 800,00 € |
| 6 x Kostenübernahme für Führerschein C a 1.800,00 € (davon wird 1 Ausbildung vermutlich vom Bund erstattet) | 10.800,00 € |
| 12 x Fahrberechtigung Kl. C 1 Kreisfeuerwehr a 100,00 € | 1.200,00 € |
| Unvorhergesehenes: | 600,00 € |
| Summe: | <u>13.400,00 €</u> |

Produkt 12601, PSK Nr. 4041000 Untersuchung Atemschutzgeräteträger

| | |
|--|-------------------|
| 64 Untersuchungen (incl. 4 Reserve) „G 26“ x 85,00 € | <u>5.440,00 €</u> |
|--|-------------------|

Produkt 12601 PSK Nr. 4421000 Kosten für Impfungen

| | |
|--|-----------------|
| 8 x Hepatitis B-Impfung f. Bediener der Rettungssätze a 100,00 € | <u>800,00 €</u> |
|--|-----------------|

3. Zur Beratung im Feuerschutzausschuss

Der SGBgm.



Bedarfsmeldungen der Freiwilligen Feuerwehren (nach Durchsicht durch GBM, stellv. GBM, FSchs-Vors., SGBgm., stellv. OAL, Sachbearbeiterin am 20.11.2014):
 hier: Ausrüstungsgegenstände

Drucksache Nr.
 S.3. 17. 418

| Anhangnummer | Bahnum | Beppen | Blender | Dibbersen-Donnerstedt | Einste/Holtum-Marsch | Emtinghausen | Felde | Holtorf/Lunsen-Verder | Horstedt | Intschede | Morsum/Ahsen-Oetzen | Riede | Thedinghausen | Wulmstorf | GBM/Gefahrgut | Gesamtanzahl | Einzelpreis | Gesamtpreis | PSK |
|--------------|--------|--------|---------|-----------------------|----------------------|--------------|-------|-----------------------|----------|-----------|---------------------|-------|---------------|-----------|---------------|--------------|-------------|-------------|------|
| | | 2 | | | | | | 3 | | 2 | 4 | 2 | 8 | | 2 | 25 | 110,00 € | 2.750,00 € | 4222 |
| | | 6 | | 6 | | | | 9 | | 6 | 12 | 12 | 24 | | 6 | 81 | 5,00 € | 405,00 € | 4222 |
| | | | 1 | 1 | | | | | | | | | 2 | | 4 | 4 | 250,00 € | 1.000,00 € | .075 |
| | | | | 1 | | | | | | | | | 4 | | 5 | 5 | 250,00 € | 1.250,00 € | .075 |
| | | 4 | | | 6 | | | | | | | | | | 10 | 10 | 17,00 € | 170,00 € | 4222 |
| | | | 2 | | | | | 2 | 2 | 2 | | 3 | | | 9 | 9 | 25,00 € | 225,00 € | 4222 |
| | | | | | | | | 1 | | | | | | | 1 | 1 | 30,00 € | 30,00 € | 4222 |
| | | | | | | | | | | | | | | | 1 | 1 | 20,00 € | 20,00 € | 4222 |
| | | | | | 1 | | | | | | | | 3 | | 4 | 4 | 35,00 € | 140,00 € | 4222 |
| | | | | | 1 | | | | | | 1 | 1 | 3 | | 5 | 5 | 35,00 € | 175,00 € | 4222 |
| | | | | | 0 | | | | | | 2 | 2 | | | 2 | 2 | 10,00 € | 20,00 € | 4222 |
| | | | | | | | | | | | 3 | 3 | | | 3 | 3 | 30,00 € | 90,00 € | 4222 |
| | | | | | | | | 1 | | | | 3 | | | 3 | 3 | 10,00 € | 30,00 € | 4222 |
| | | | | | | | | | | | | | | | 1 | 1 | 70,00 € | 70,00 € | 4222 |
| | | | | | | | | | | | | | 4 | | 4 | 4 | 320,00 € | 1.280,00 € | .075 |
| | | | | 2 | | | | 2 | 2 | 2 | | 2 | 5 | | 15 | 15 | 150,00 € | 2.250,00 € | .075 |
| | | | | | 1 | | | | | | | | | | 1 | 1 | 36,00 € | 36,00 € | 4222 |
| | | | | | | | | | | | | | | | 1 | 1 | 490,00 € | 490,00 € | .075 |
| | | | | | | | | | | | | | | | 4 | 4 | 100,00 € | 400,00 € | 4222 |
| | | | | | | | | | | | | 1 | | | 2 | 2 | 215,00 € | 430,00 € | .075 |
| | | | | | | | | | 1 | 1 | | | | | 2 | 2 | 235,00 € | 470,00 € | .075 |
| | | | 1 | | | | | | | | | | | | 1 | 1 | 160,00 € | 160,00 € | .075 |
| | | | | | | | | | | | | | | | | | | | |
| | | | | | | | | | | 1 | | | 1 | | 2 | 2 | 30,00 € | 60,00 € | 4222 |
| | | | | | | | | | | | | | | | 1 | 1 | 90,00 € | 90,00 € | 4222 |
| | | | | | | | | | | | | | | | | | | | |
| | | | | | | | | | | 2 | | 6 | | | 8 | 8 | 220,00 € | 1.760,00 € | .075 |
| | | | | | | | | | | | | | 1 | | 1 | 1 | 700,00 € | 700,00 € | .075 |
| | | | | | | | | | | | | | | | 1 | 1 | 360,00 € | 360,00 € | .075 |
| | | | | 6 | | | | | | | | 5 | | | 11 | 11 | 6,00 € | 66,00 € | 4222 |
| | | | | | 1 | | | | | | | 1 | 3 | | 5 | 5 | 10,00 € | 50,00 € | 4222 |
| | | | | | 2 | | | | | | | | | | 2 | 2 | 10,00 € | 20,00 € | 4222 |
| | | | | | | | | | 1 | 1 | | | | | 2 | 2 | 63,00 € | 126,00 € | 4222 |
| | | | | | | | | | | | | | 1 | | 1 | 1 | 987,00 € | 987,00 € | .075 |
| | | | | | | | | | | | | | 2 | | 2 | 2 | 25,00 € | 50,00 € | 4222 |
| | | | | | | | | | | | | | 10 | | 10 | 10 | 140,00 € | 1.400,00 € | 4222 |
| | | | | | | | | | | | | | | | 2 | 2 | 168,00 € | 336,00 € | .075 |
| | | | | | | | | | | | | | 2 | | 3 | 3 | 15,00 € | 45,00 € | 4222 |
| | | | | | | | | | | | | | | | 2 | 2 | 15,00 € | 30,00 € | 4222 |

Zur Haushaltsberatung im FeuerschutzA
Der SGBgm.



| PSK | Kosten |
|--------|-------------|
| 4222 | 12.109,00 € |
| .075 | 27.208,00 € |
| .072 | 18.420,00 € |
| 4221 | 1.800,00 € |
| 4431 | 240,00 € |
| Gesamt | 59.777,00 € |

