

Gemeinde Riede
Der Gemeindedirektor
Aktenzeichen: R/1/022-14

Thedinghausen, den 18.02.2015

Damen und Herren
Mitglieder des Rates
der Gemeinde Riede

Sitzung des Rates am 24.02.2015,
hier: Nachsenden von Drucksachen

Sehr geehrte Damen und Herren,

im Nachgang zur o.g. Einladung vom 12.02.2015 übersende ich

zu TOP 9 die DS-Nr. R.3.17.135.3.

Mit freundlichem Gruß

(Hesse)

Werner Hasemann
als Vorsitzender des Ausschusses für Jugend,
Sport und Soziales der Gemeinde Riede

An den
Rat und die Verwaltung der Samtgemeinde Thedinghausen

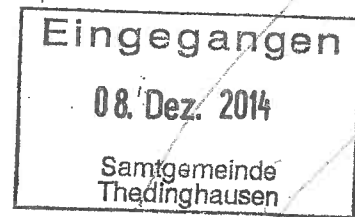

Sehr geehrte Damen und Herren !

In einer gemeinsamen Sitzung von Mitgliedern der Fraktionen des Rates der Gemeinde Riede, der Leitung des Kindergartens Riede und der Elternvertreterin des Kindergartens Riede wurde am 4.12.2014 die derzeitige Situation der Kinderbetreuung in der Gemeinde Riede besprochen. Die Inbetriebnahme der Container ist termingemäß erfolgt, die Betreuung der Kindergartenkinder und der Kinder aus den Krippengruppen ist personell und räumlich gewährleistet und genügt den qualitativen Anforderungen der Aufsichtsbehörde, der Gemeinde und der Eltern.

Die jetzige Belegungssituation und die mittelfristig zu erwartenden Belegungszahlen lassen schon zum heutigen Zeitpunkt erkennen, dass eine bauliche Lösung in Form eines Anbaues an den bestehenden Kindergarten erforderlich wird. Die Teilnehmer der Besprechung waren sich einig in der Bewertung, dass die jetzige Containerlösung eine gute Übergangslösung darstelle. Sie waren sich aber auch der Tatsache bewusst, dass die Betriebserlaubnis nur für ein Jahr ausgesprochen wurde und es eine Option für die Verlängerung um ein weiteres Jahr gäbe. Angemerkt wurde auch, dass die Containerlösung energetisch höchst problematisch sei und auch von daher eine schnelle bauliche Lösung anzustreben sei.

Angesichts der bekannt hohen Miet- und Energiekosten und der zumindest mittelfristig gesicherten Belegungszahlen bitten die Teilnehmer der Besprechungsrunde bei den Beratungen des Haushalts der Samtgemeinde Thedinghausen für 2015 Mittel für die von uns für notwendig gehaltene Baumaßnahme einzuplanen.

Riede, d. 5.12.2014

Für die Fraktion der CDU : Joachim Otten, Rolf Lübke

Für die Fraktion der SPD : Harald Lochte, Werner Hasemann, Jürgen Winkelmann

Für die Leitung des Kindergartens Riede : Meike Lange

Für die Elternvertretung des Kindergartens Riede : Kerstin Bär

Zum Finanzausschuss
Der SB Bgm.

Has

() öffentlich

(x) nicht öffentlich

Amt / Aktenzeichen S/4/636-03/2	Datum 18.02.2015	Drucksachen Nr.
---	----------------------------	------------------------

Beratungsfolge			Ergebnis			
	Sitzungstag	TOP	Einstimmig	Ja	Nein	Enthaltung
Rat / Riede	24.02.15					

Bisheriger Beratungsgang: Es wurden 2 Vorentwürfe (A) und (B) vom Architekturbüro Künzel erarbeitet, (A) kostet rd. 550.000, 00 €, (B) kostet rd. 600.000, 00 € vorgelegt

Betreff: Neubau /Anbau Kinderkrippe anstelle Container-Krippe

Inhalt der Mitteilung:

Der Vorentwurf (A) ist trotz seiner besseren Kostenannahme mit dem Makel versehen, daß während der Bauzeit umfassende Veränderungen der jetzigen Container-Stellung vorgenommen werden müssen. Diese Kosten sind nicht berücksichtigt.

Der Vorentwurf (B) hat den Vorteil eines eigenen Einganges , jedoch müssen die Technikräume und Nottreppe neu geplant werden.

In beiden Vorentwürfen sind noch fehlende Ruheräume einzuplanen.

Der Samtgemeindebürgermeister

Harald Hense

be



ENGPAß
GARD. - 3
+ VERBINDUNG VON
GRUPPE 3 ZUM
SCHWITZRAUM

ERWEITERUNG
(A)

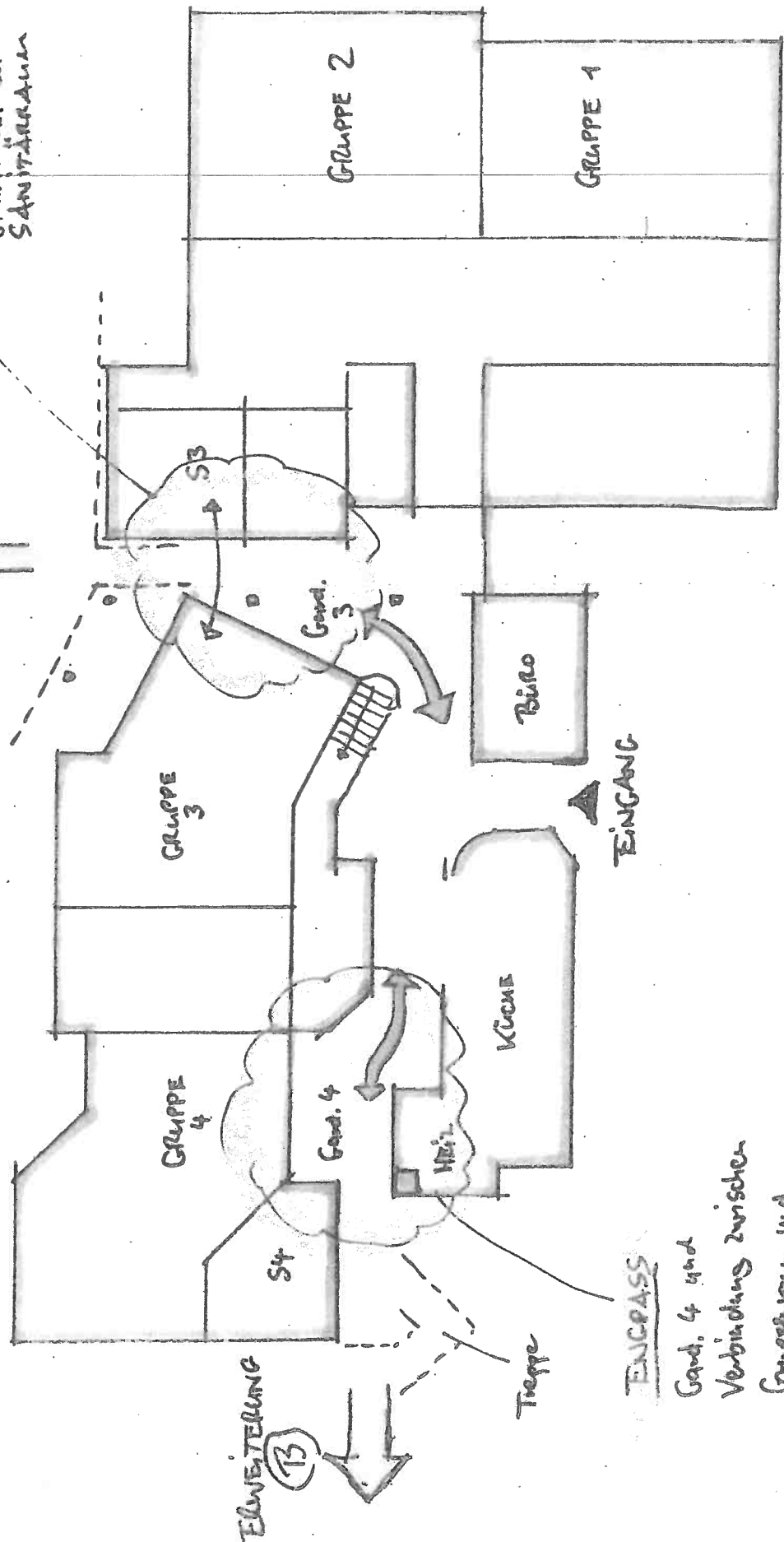

ERWEITERUNG
(B)

ENGPAß

Gard. 4 und
Verbindung zwischen
Gruppenraum und
neuer Gard. bzw. Sanitär-
Bereich. Heizung?

SPORTHALLE

08/10/14

11.1.14

KINDERGARTEN TIEDE

Künzel + Pohl + Partner
Architekten + Ingenieure
Westerhof 8 27793 Wilkestrafen
Tel. 04491 99809 Fax 04491 99800

Handwritten text at the top of the page, possibly a page number or reference.

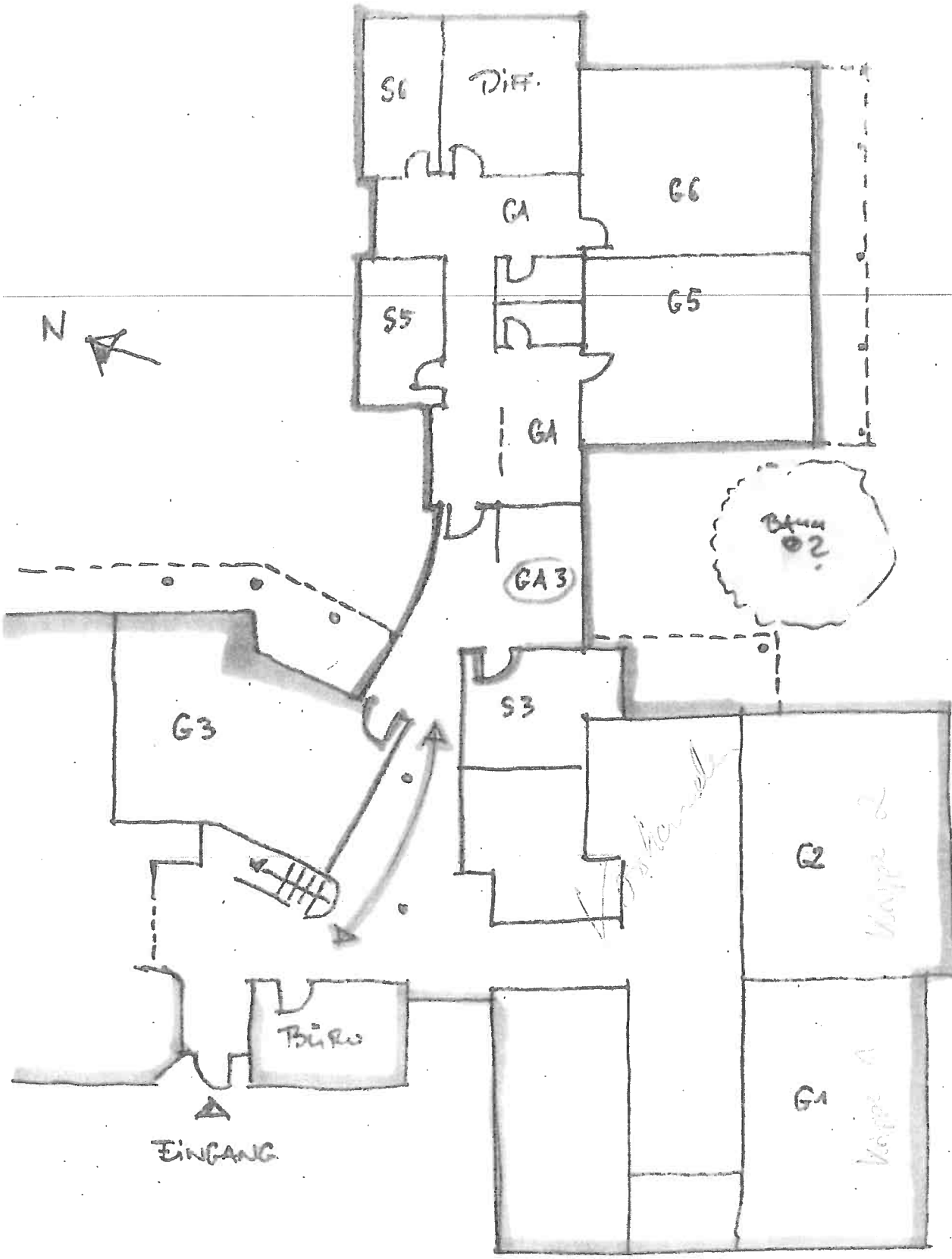

ERWEITERUNG - KINDERGARTEN - RIEDE

VORSCHLAG

(A)

1:200
08/10/10

Künzel · Pohl + Partner
Architekten + Ingenieure
Westertor 8 27793 Wildfleiterstr.
Tel. 04451/92592 Fax 92890

ERWEITERUNG
KINDERGARTEN
TIEFDE

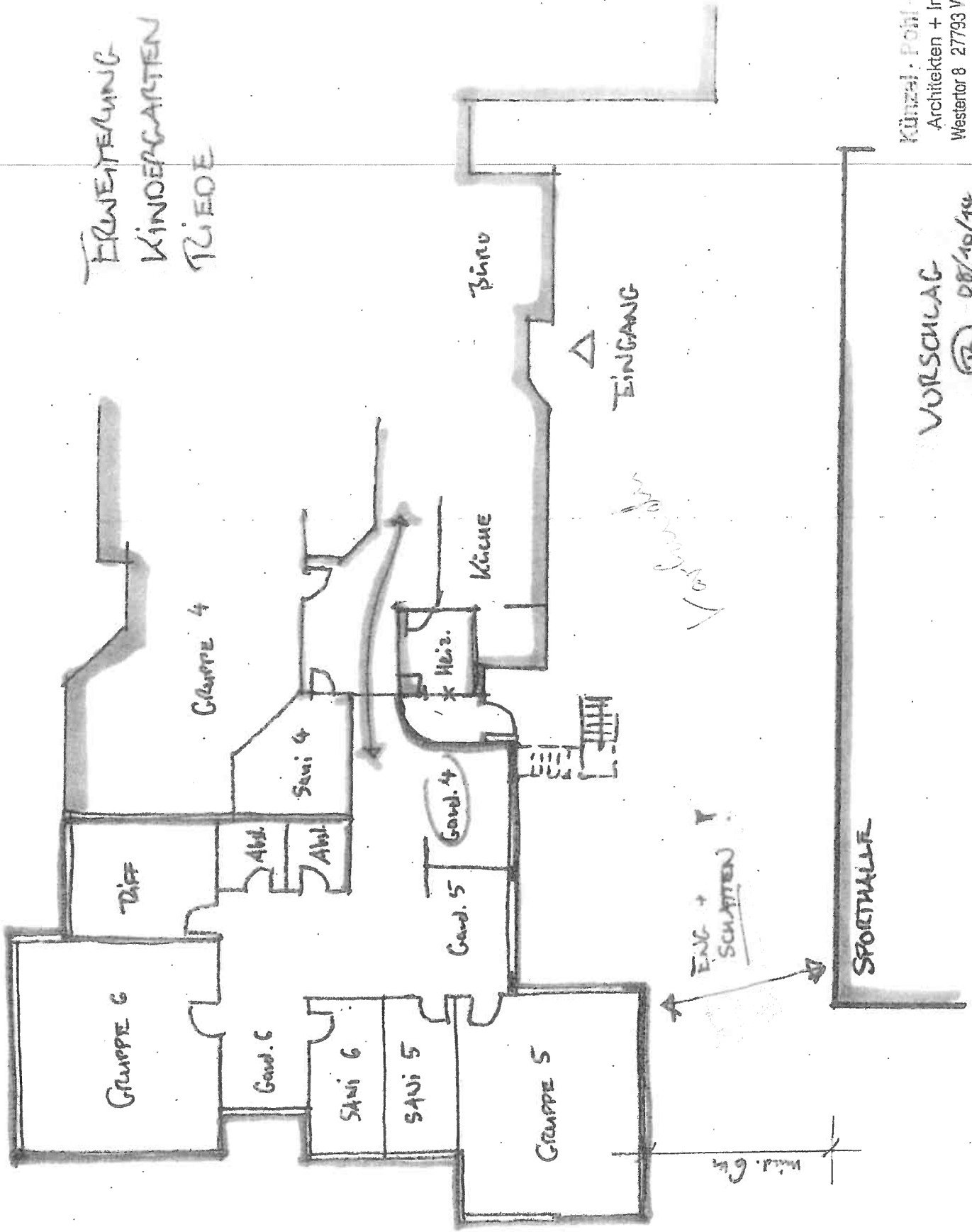

Künzel, Pohl + Partner
Architekten + Ingenieure
Westertor 8 27793 Wiefelshausen
Tel. 04431/92892 Fax: 92890

VORSCHLAG
(13) 08/10/14
n 1:200

N

Sportplatz